

Commune du Mont-sur-Lausanne

Situation: Bois de l'Hôpital
 Echelle: 1:500
 Mensuration: numérique

Coord. moyenne: © 2'538'545 / 1'157'105
 Altitude de référence: 726.843 m sur PFP2 n°12433040
 Dossier technique: 316'392.040 RCH/BG



Propriétaire: CBA 2000 SA	Parcelle n°: 2988	Forêt Jardin	57 m ² 1'403 m ² 1'460 m ²
---------------------------	-------------------	--------------	---

Affectation: zone de villas, aire forestière
 Recensement architectural: --
 Degré de sensibilité au bruit: II (aire forestière : aucun)
 Secteur de protection des eaux: Au
 Mentions: 451299 Améliorations foncières ID.2000/1511
 2019/6893 Mutation de projet avec abornement différé (126 ORF) ID.2020/2701
 Servitudes concernées par le projet: 336823 (intitulé et tracé sur plan)
 2019/6893 ID.2020/970 et ID.2020/972 (intitulé et tracé sur plan)

Plan dressé pour enquête:

Création d'une villa de deux logements juxtaposés, de deux garages pour voitures, de deux places de parc et aménagements extérieurs

La réalisation du projet implique une mise à jour du plan RF

<p>Sceau de la Municipalité</p>  <p>Urbanisme</p> <p>DOSSIER N° 24056</p> <p>PROJET DEPOSE A L'ENQUETE PUBLIQUE du 13.07.24 au 11.08.24</p> <p>Vu par le service le</p> <p>préavis: positif / négatif</p> <p>Décision de la Municipalité le</p> <p>Approuvé / Refusé</p>	<p>Le propriétaire</p> <p>VIBE. architectes sarl Ch. d'Entre-Bois 29 1018 Lausanne info@vibe-ar.ch</p> <p>Epalinges, le 16 avril 2024</p> <p>Le géomètre breveté</p> 
---	---

Ce plan ne peut être diffusé que dans le cadre de l'objet cité en titre. Il ne saurait être utilisé à d'autres fins ni modifié sans l'accord préalable express de son auteur.

s:\le mont-sur-lausanne\lg\316392 - cba 2000 sai040 - enquête_p.2988\03_traitement\20240416_bbhn_enquete.dwg

 <p>BBHN SA Ingénieurs EPF-HES Géomètres brevetés</p>	<p>GÉOMATIQUE • GÉNIE CIVIL • AMÉNAGEMENT DU TERRITOIRE</p> <p>MORGES Avenue de Lohay 17b • 1110 Morges • T 021 811 40 40 EPALINGES Rue de la Croix-Blanche 42 • CP 47 • 1066 Epalinges • T 021 523 13 13</p>	<p>membre sia</p>  <p>ISO 9001-14001 : 2015</p>	
--	--	---	---

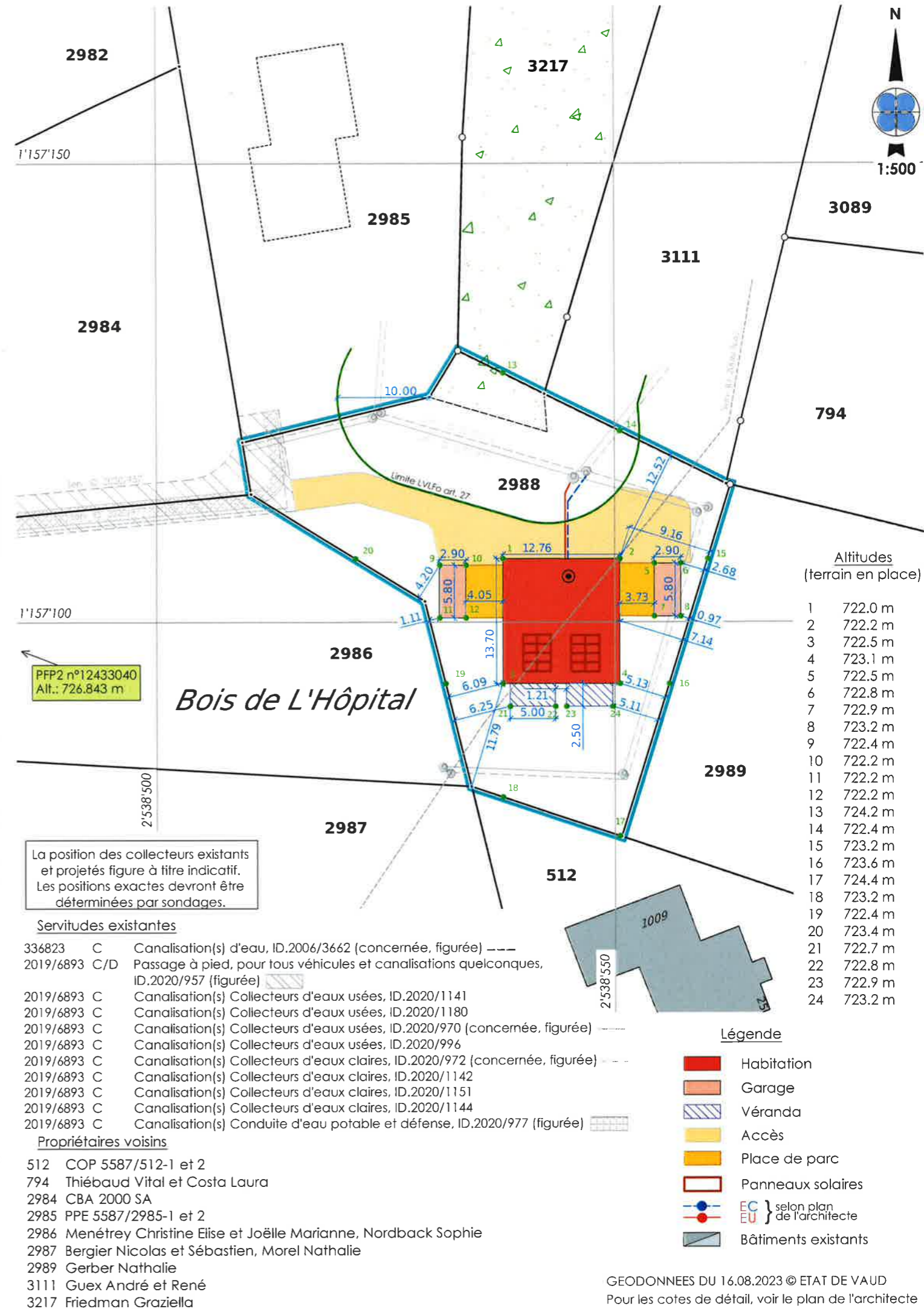

M88.ENQ.01
01 | PLAN SITUATION
 1:200 | 23.04.24

NIVEAUX BATIMENT

- 1 TND + 722.00 — TA + 723.00
- 2 TN + 722.20 — TA + 723.00
- 3 TN + 722.50 — TA + 723.00
- 4 TN + 723.10 — TA + 723.00

NIVEAUX GARAGE B

- 5 TN + 722.50 — TA + 723.00
- 6 TN + 722.80 — TA + 723.00
- 7 TN + 722.90 — TA + 723.00
- 8 TN + 723.20 — TA + 723.00

NIVEAUX GARAGE A

- 9 TN + 722.40 — TA + 723.05
- 10 TN + 722.20 — TA + 723.05
- 11 TN + 722.20 — TA + 723.05
- 12 TN + 722.20 — TA + 723.05

NIVEAUX VERANDAS

- 13 TN + 722.70 — TA + 723.00
- 14 TN + 722.80 — TA + 723.00
- 15 TN + 722.90 — TA + 723.00
- 16 TN + 723.20 — TA + 723.00

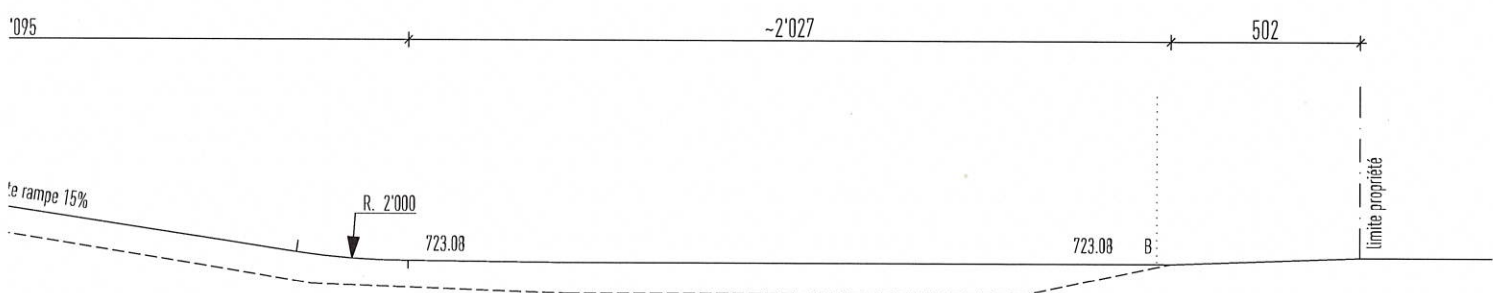
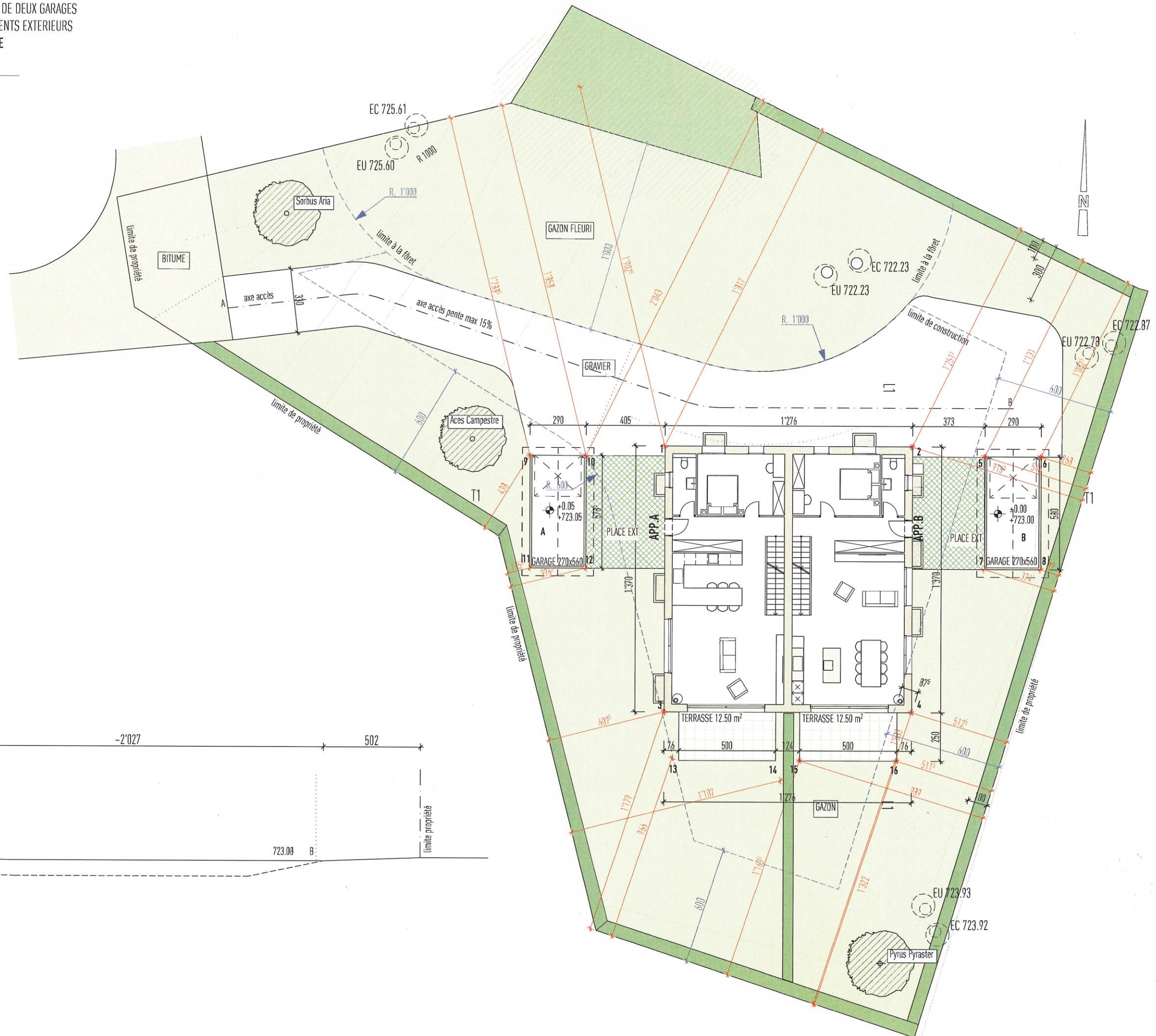

vibe.
 vibe. architectes sàrl
 Ch. d'Entre-Bois 29A
 1018 Lausanne
 info@vibe-ar.ch
 vi. 079 456 79 45
 be. 076 409 92 48

M88.ENQ.02
 02 | SOUS-SOL
 1:100 | 23.04.24

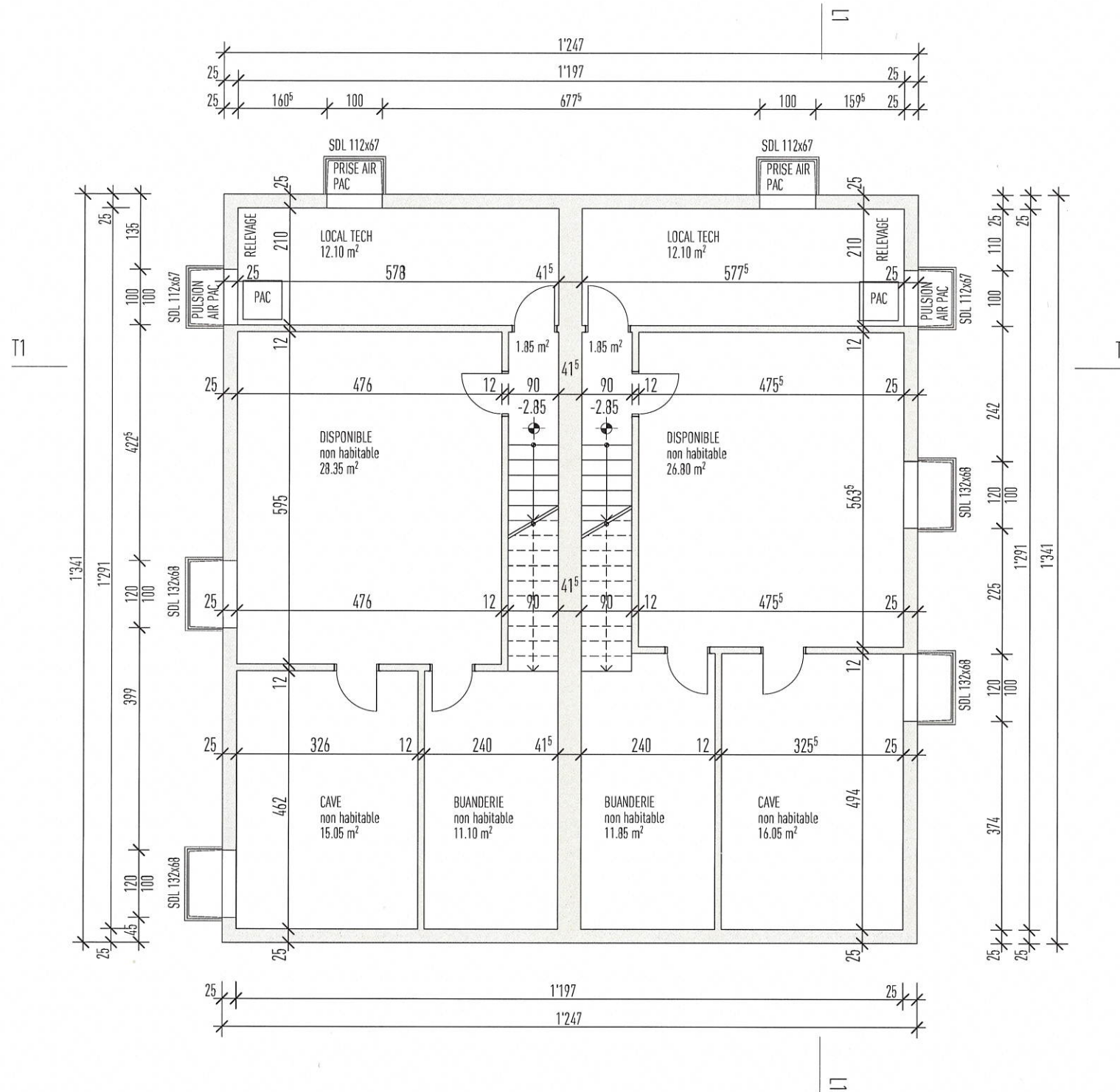

PLANS DE DEMANDE D'AUTORISATION DE CONSTRUIRE

BF N°2988 A 1052 LE MONT-SUR-LAUSANNE

M88.ENQ.03
 03 | REZ-DE-CHAUSSEE
 1:100 | 23.04.24

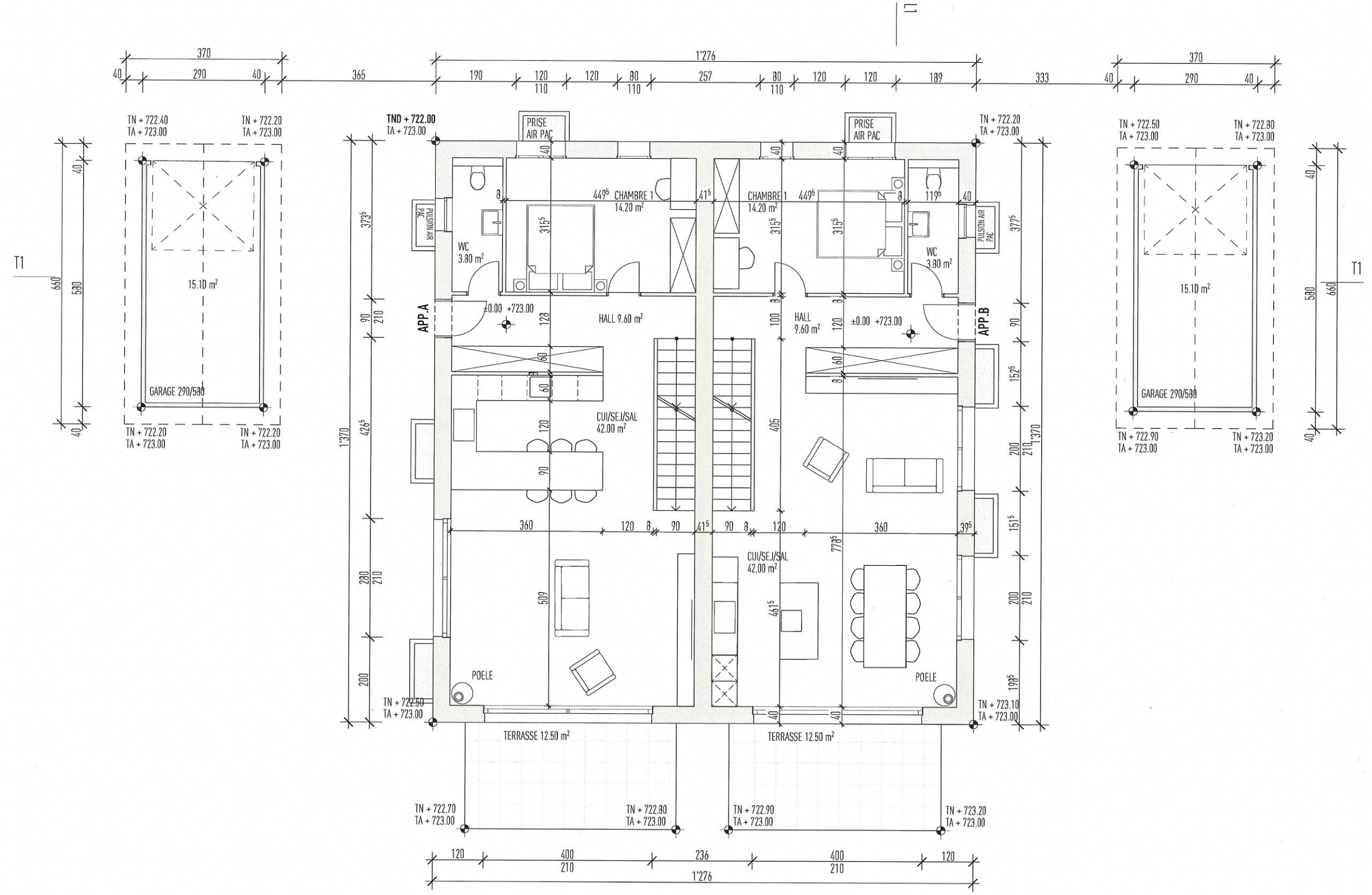

vibe.
 vibe. architectes sàrl
 Ch. d'Ente-Bois 29A
 1018 Lausanne
 info@vibe-ar.ch
 vi. 079 456 79 45
 be. 076 409 92 48
 M88.ENQ.03.pln
 impression : 23.04.24

M88.ENQ.04
 04 | ETAGE 01
 1:100 | 23.04.24

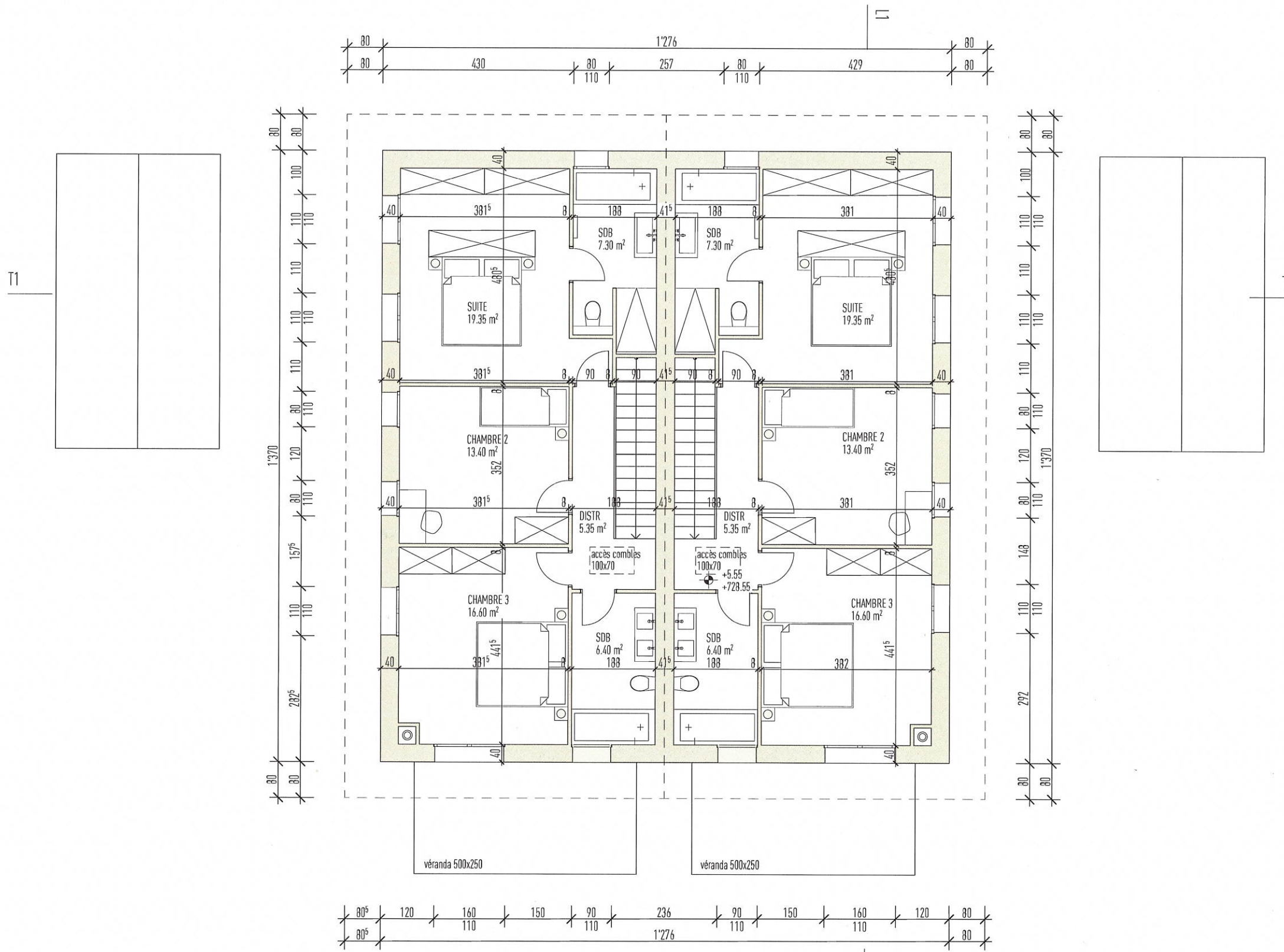

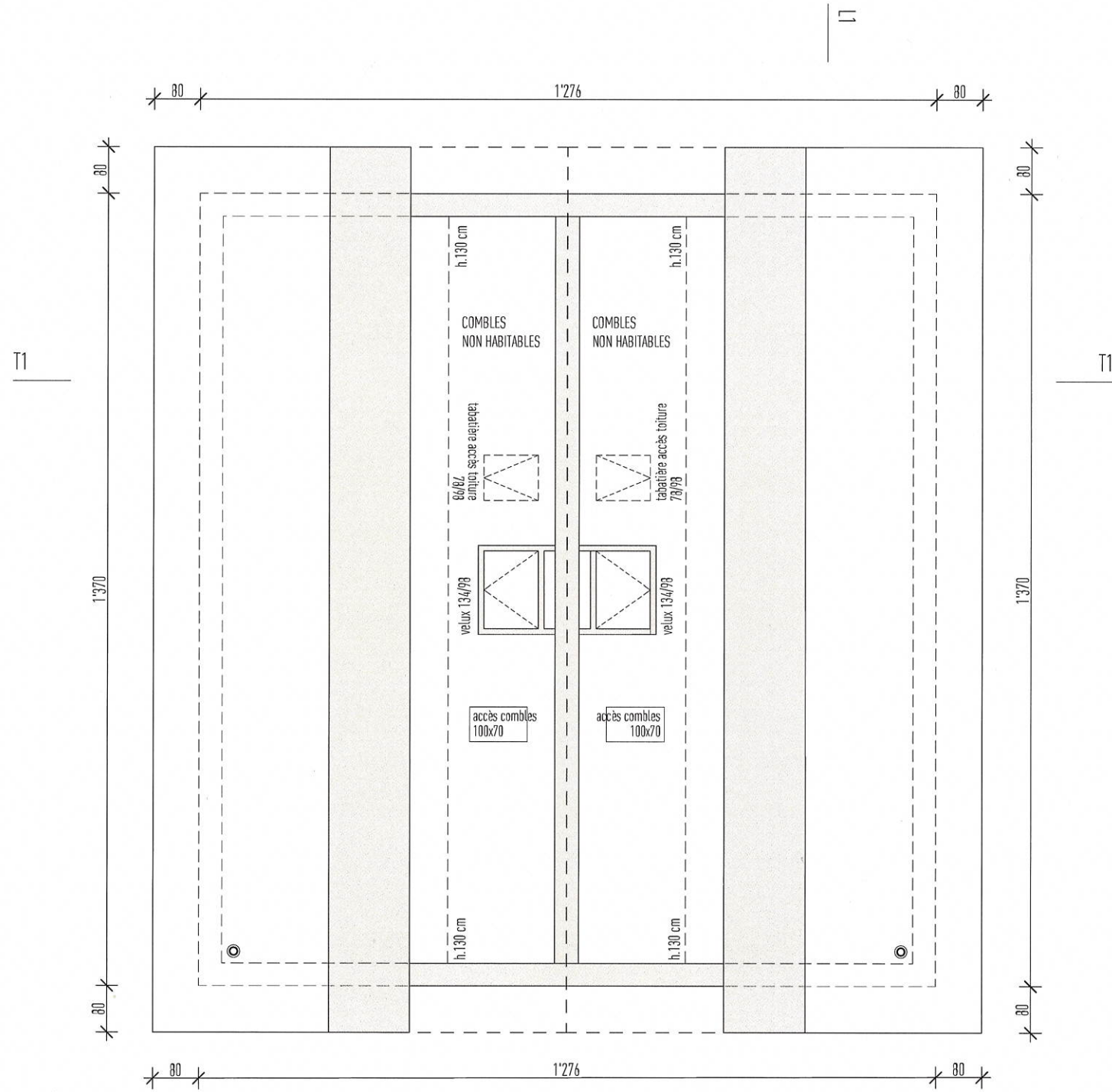

M88.ENQ.06
06 | TOITURE
 1:100 | 23.04.24

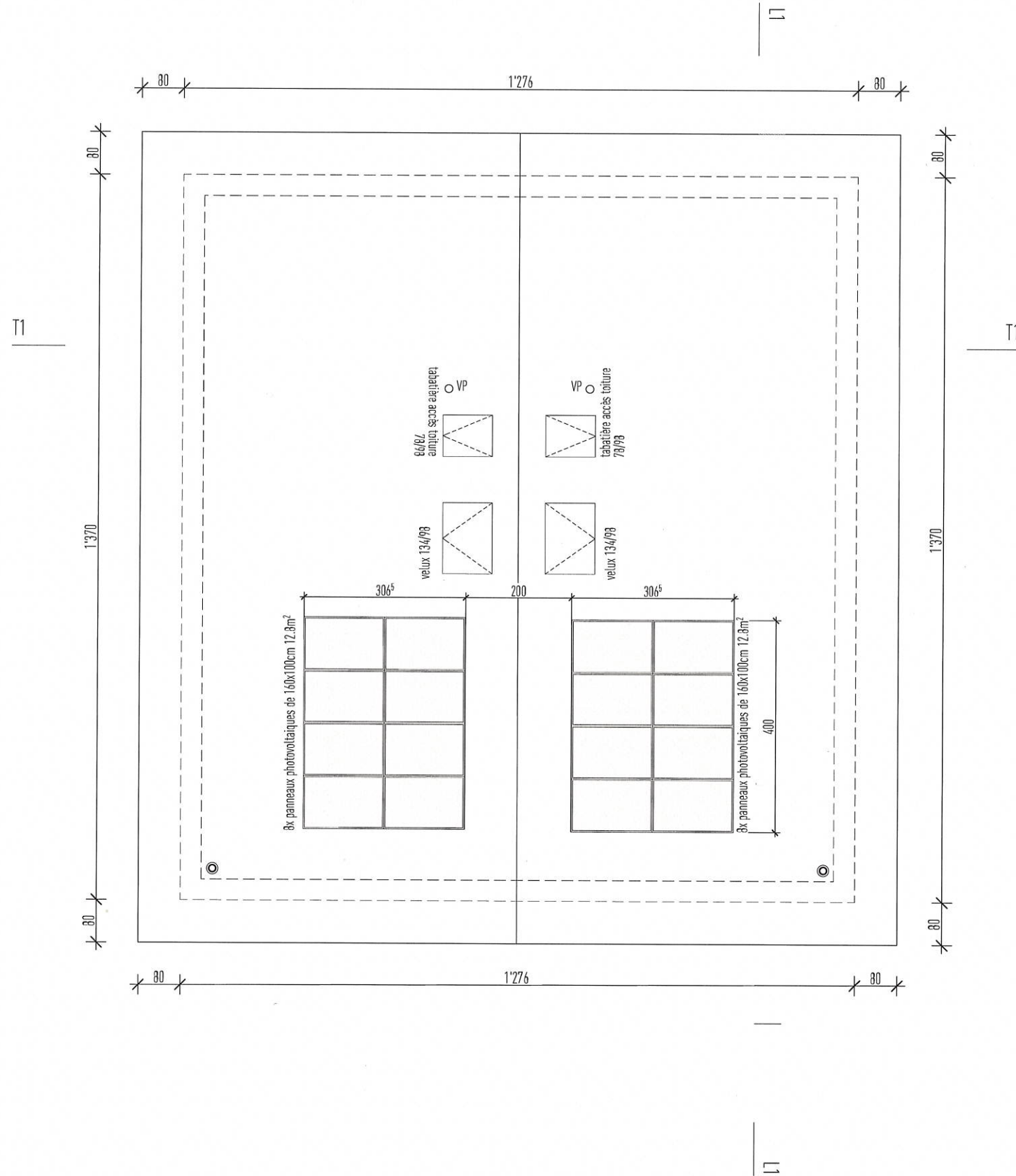

vibe.
 vibe. architectes sàrl
 Ch. d'Entre-Bois 29A
 1018 Lausanne
 info@vibe-ar.ch
 vi. 079 456 79 45
 be. 076 409 92 48

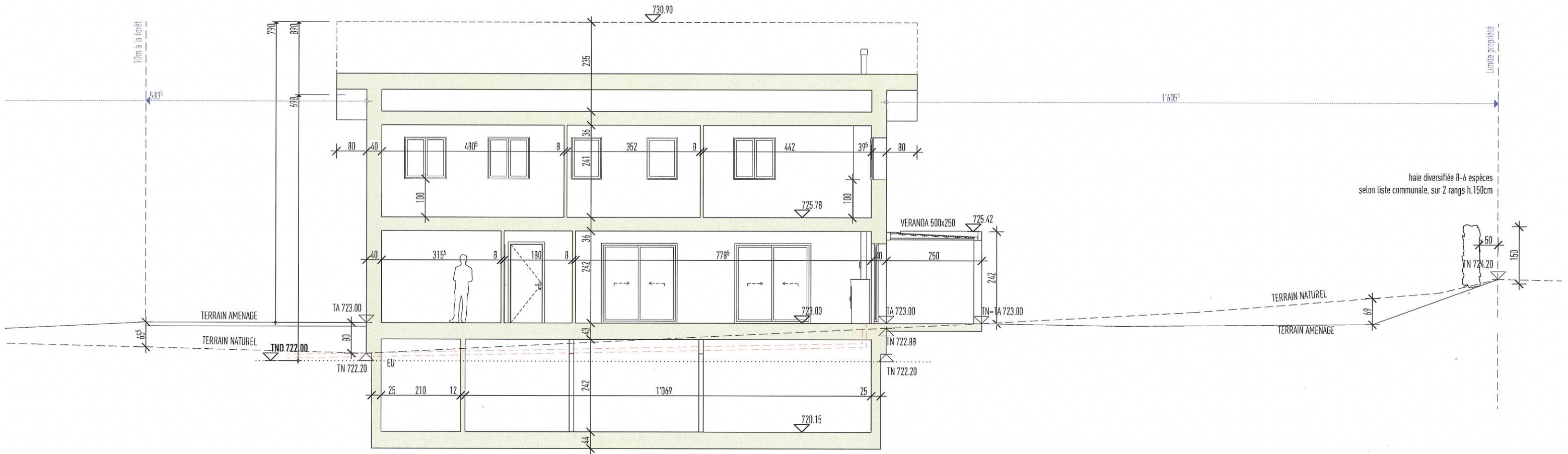

M88.ENQ.08
08 | COUPE TRANSVERSALE
 1:100 | 23.04.24

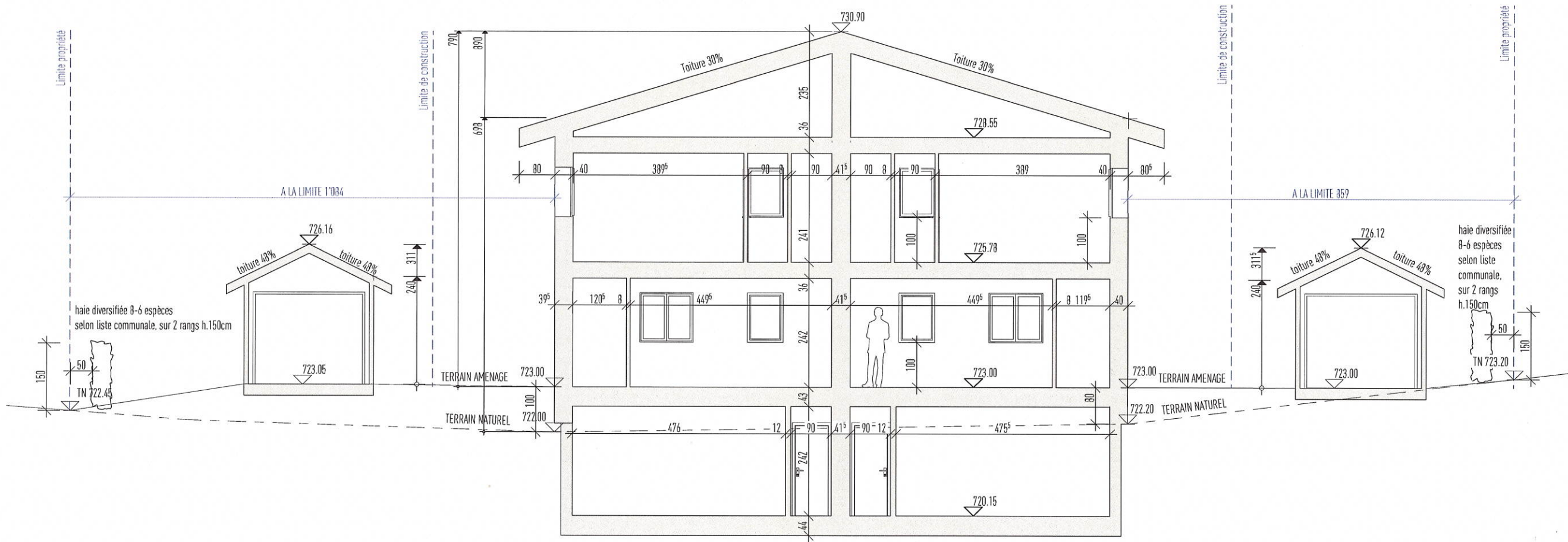

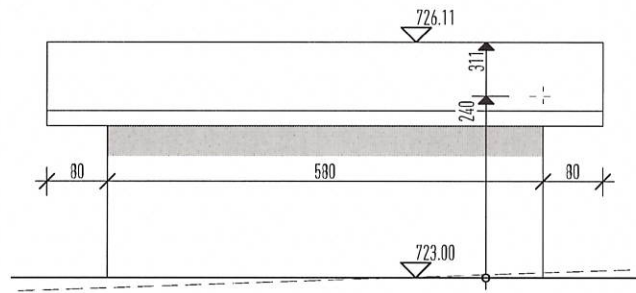

FACADES LONG PANS GARAGES

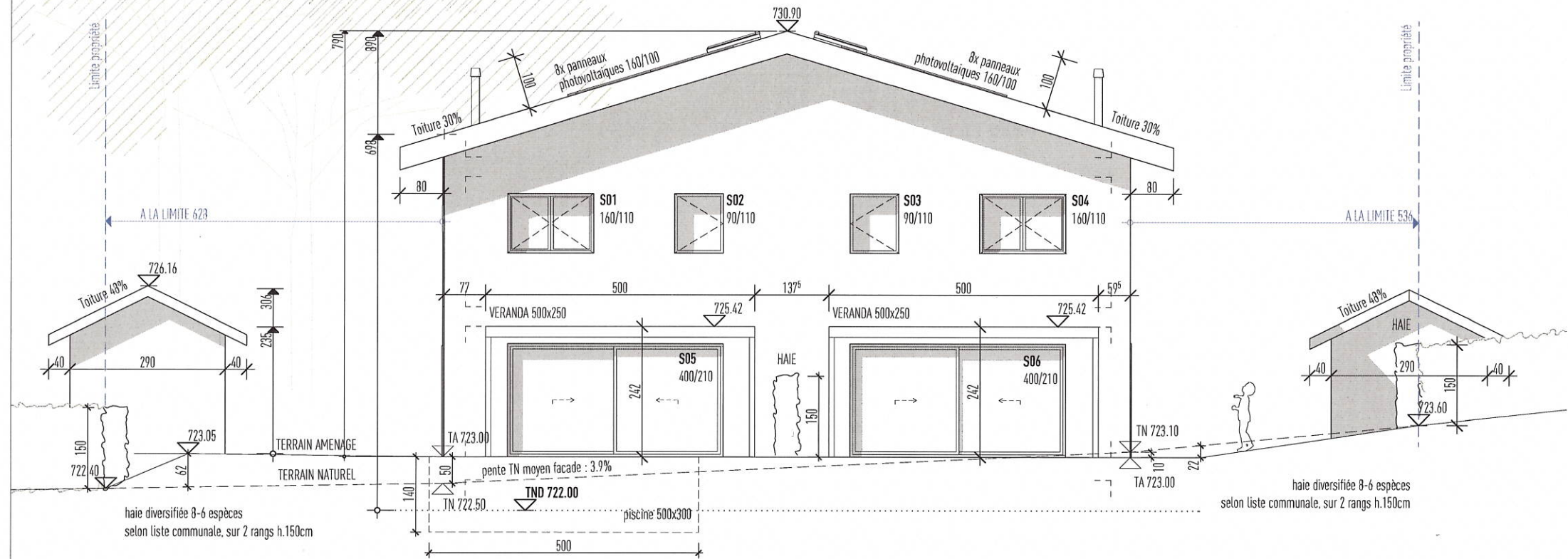

M88.ENQ.10
 10 | FACADE EST
 1:100 | 23.04.24

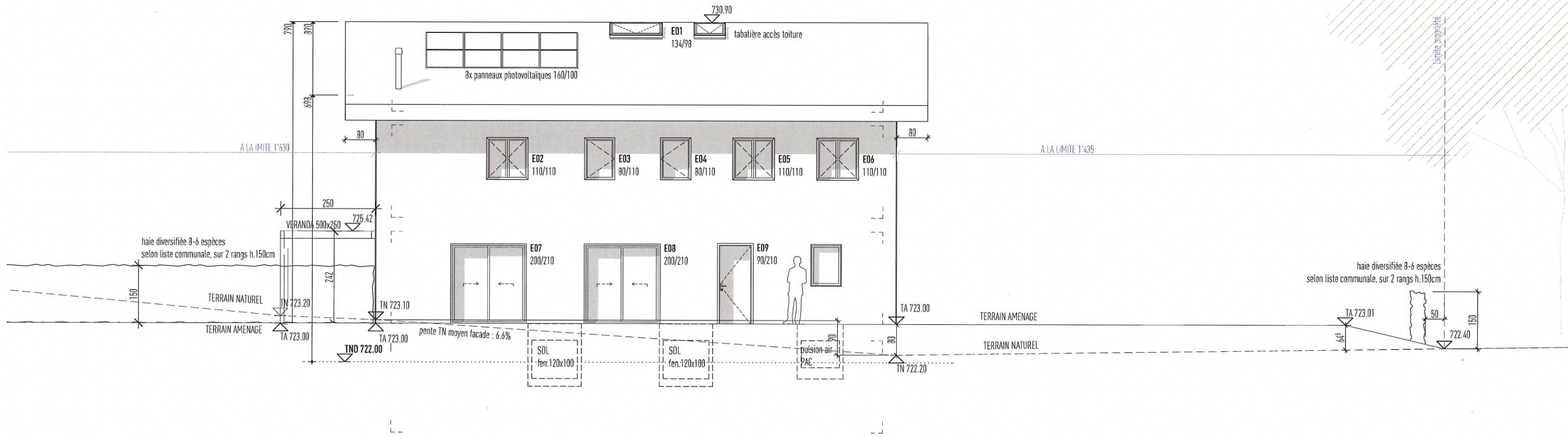

vibe.
 vibe. architectes sarl
 Ch. d'Entre-Bois 29A
 1018 Lausanne
 info@vibe-ar.ch
 vi. 079 456 79 45
 be. 076 409 92 48

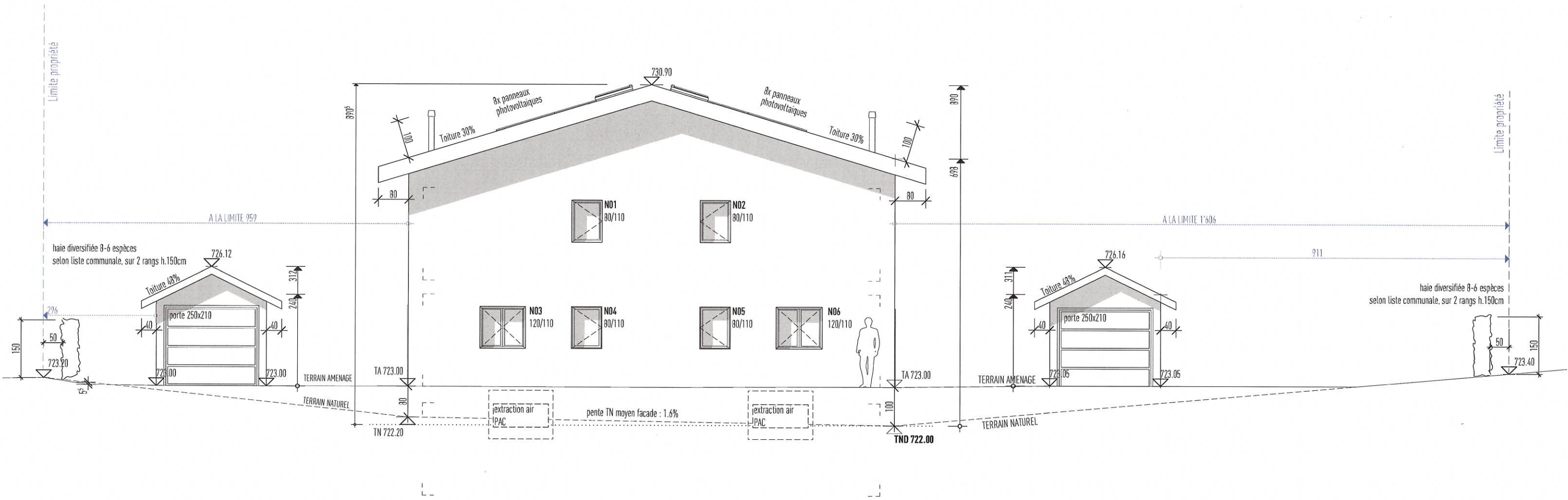

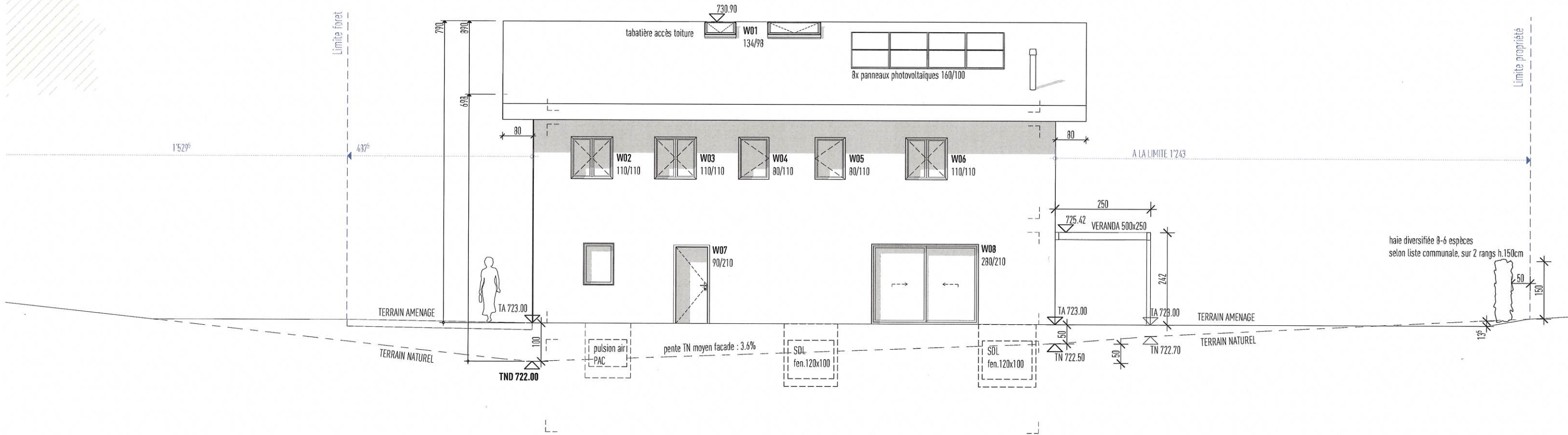

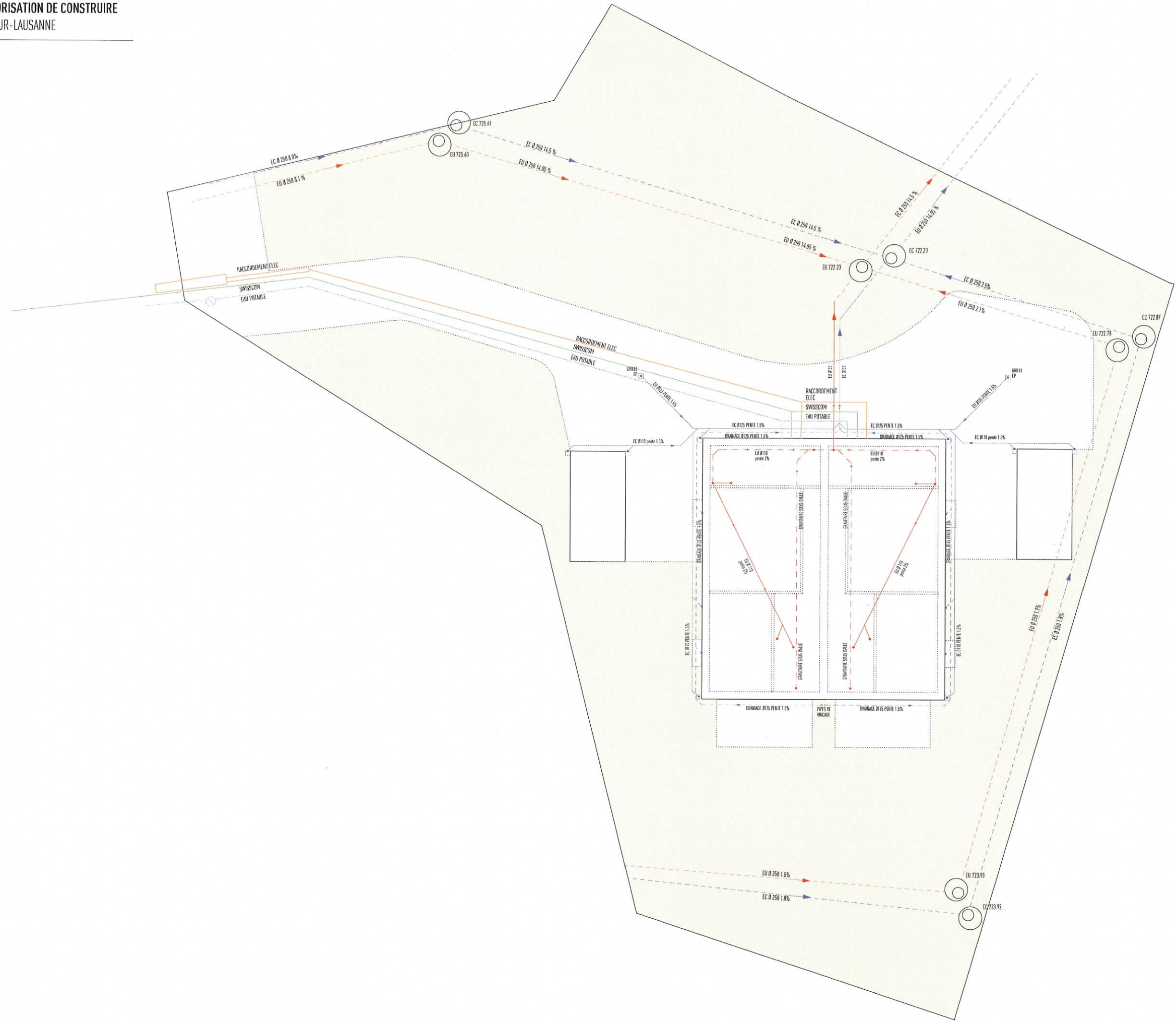

M88.ENQ.14
14 | SURFACES ET VOLUMES
 1:500 | 23.04.24

	SURFACE NETTE	SURFACE BRUTE	VOLUME BRUT
SOUS-SOL	136.90 m ²	167.20 m ²	550.00 m ³
REZ	139.20 m ²	174.80 m²	486.00 m ³
ETAGE	137.10 m ²	174.80 m²	486.00 m ³
TOITURE	—	—	225.25 m ³
TOTAL	413 m ²	516.80 m ²	1747.25 m ³
GARAGE	30.20 m ²	33.60 m ²	105.65 m ³

COS $174.80/1400 = 0.125$ **CUS** $349.60/1400 = 0.250$

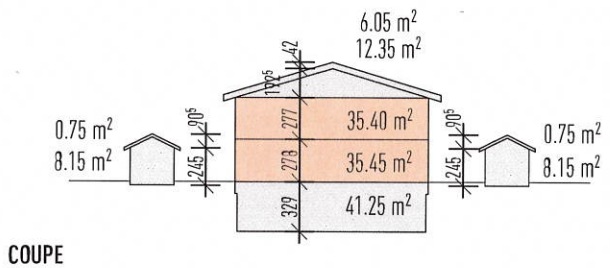
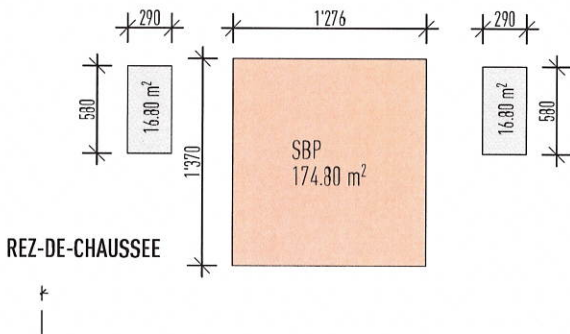
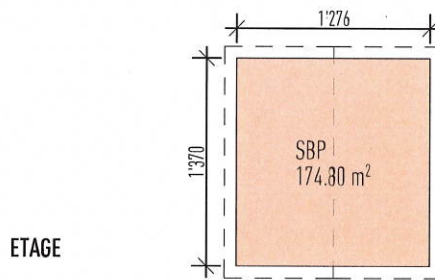
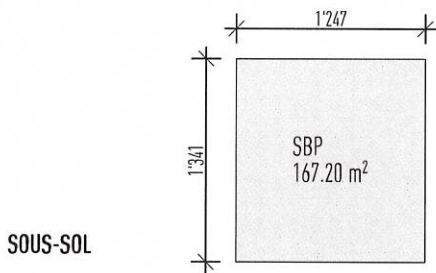

Notes de calculs art. 25 à 35 RLATC

Etage	App.	Affectation	Article 25		Article 27				Article 28		
			surf > 130	volume	h. moy.	surf > 240	% > 240		surf. ouv.	surf. mini	
Rez-de-chaussée	A	SEJ / CUI / SALON	42.00	101.64	2.42	42.00	100%	ok	14.28	5.25	ok
Rez-de-chaussée	A	CHAMBRE 1	14.20	34.36	2.42	14.20	100%	ok	2.2	1.78	ok
Rez-de-chaussée	B	SEJ / CUI / SALON	42.00	101.64	2.42	42.00	100%	ok	16.8	5.25	ok
Rez-de-chaussée	B	CHAMBRE 1	14.20	34.36	2.42	14.20	100%	ok	2.2	1.78	ok
Etage	A	CHAMBRE 1	19.35	46.83	2.42	19.35	100%	ok	2.42	2.42	ok
Etage	A	CHAMBRE 2	13.40	32.43	2.42	13.40	100%	ok	1.76	1.68	ok
Etage	A	CHAMBRE 3	16.60	40.17	2.42	16.60	100%	ok	2.97	2.08	ok
Etage	B	CHAMBRE 1	19.35	46.83	2.42	19.35	100%	ok	2.42	2.42	ok
Etage	B	CHAMBRE 2	13.40	32.43	2.42	13.40	100%	ok	1.76	1.68	ok
Etage	B	CHAMBRE 3	16.60	40.17	2.42	16.60	100%	ok	2.97	2.08	ok

vibe. architectes sàrl
 Ch. d'Entre-Bois 29A
 1018 Lausanne
 info@vibe-ar.ch
 vi. 079 456 79 45
 be. 076 409 92 48

M88.ENQ.15
15 | SURFACE VERTE
 1:500 | 23.04.24

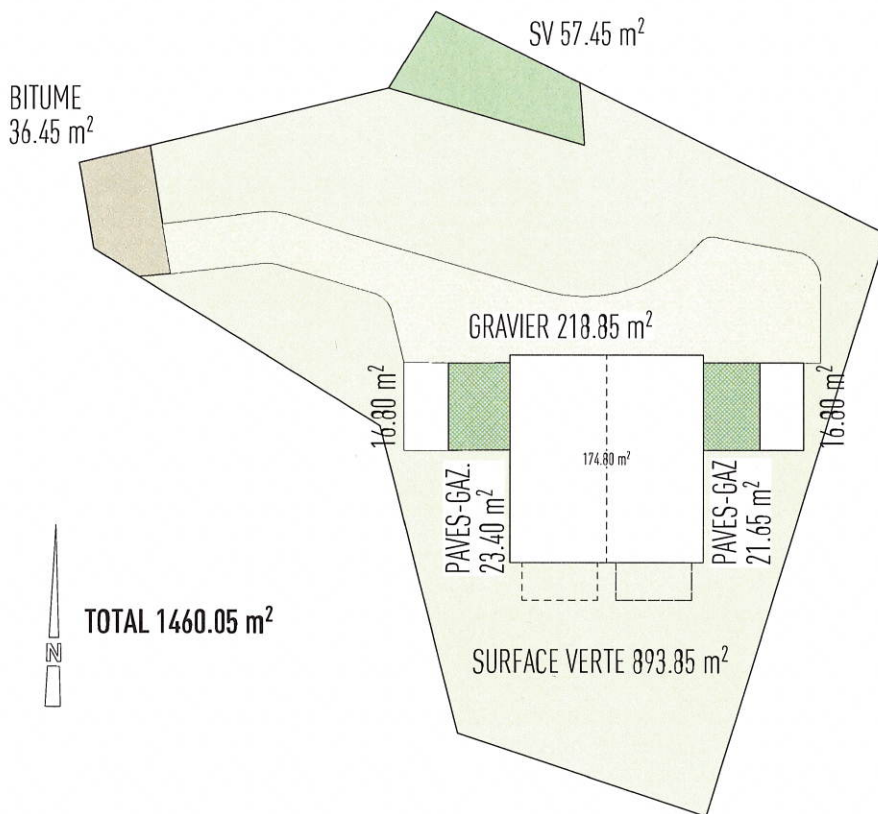

BATIMENTS, IMPERMEABLES	208.40 m ²	14.27%
SURFACES VERTES, PERMEABLES	951.30 m ²	65.16%
PAVES GAZON, PERMEABLES	45.05 m ²	3.09%
GRAVIER, PERMEABLE	218.85 m ²	14.99%
BITUME, IMPERMEABLE	36.45 m ²	2.50%
SURFACE TOTAL PARCELLE	1460.05 m²	100.00%

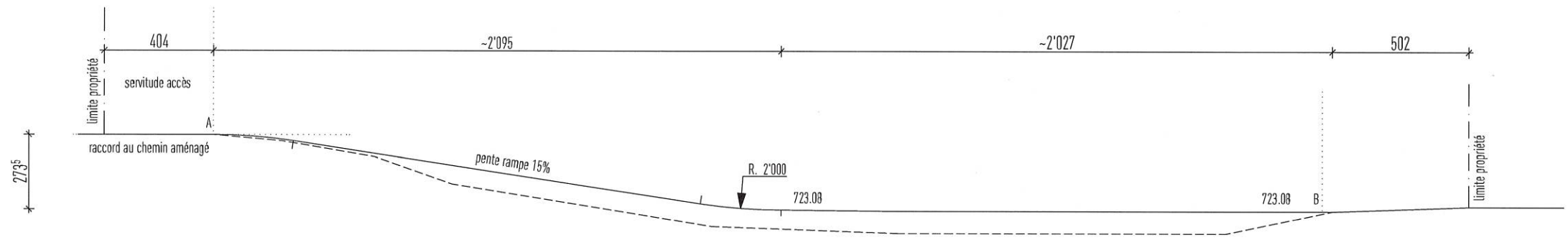

Formulaire d'attestation du respect des exigences de protection contre le bruit pour pompe à chaleur air/eau

Évaluation des émissions sonores d'une pompe à chaleur (PAC) air/eau avec puissance de chauffe jusqu'à 40 kW

Requérant	Léonard Samuel CAPT			PAC 1 Appartement A
Adresse	Parcelle 2988	N° parcelle	2988	
NPA/Lieu	1052 Le Mont / Lausanne	Autorisation construction n°		

Fournisseur	alpha innotec c/o ait-Schweiz AG	Modèle, type	alpha innotec, LWV 82R1/3	
Puissance de chauffe (A2/W35)	6.4 kW	Puissance acoustique selon ErP (A7/W47-55)	44 dB(A)	
Puissance de chauffe (A-7/W35)	6.4 kW	Puiss. acoustique, régime max. de jour	54 dB(A)	
Puissance de chauffe (Nachtbetrieb maximal)	4.2 kW	Puiss. acoustique, régime max. de nuit	48 dB(A)	

Type d'installation	Installation intérieure		
Locaux à usage sensible au bruit au lieu de réception	Locaux d'habitation	Jour	Nuit
Valeur de planification au récepteur	DS II (zone d'habitation)	55 dB(A)	45 dB(A)

Respect des valeurs limites d'exposition

Niveau de puissance acoustique	Fonctionnement nocturne actif de 19 à 7 heures	54 dB(A)	48 dB(A)
Conversion du niveau sonore		-11 dB	-11 dB
Correction de la direction D_c	PAC proche façade	6 dB	6 dB
Distance jusqu'au récepteur	8.50 m	-18.6 dB	-18.6 dB
Mesures de protection contre le bruit		0 dB	0 dB
Pompes à chaleur en cascade	2 Pompes à chaleur	3 dB	3 dB
Niveau sonore L_{pA} au récepteur		33.4 dB(A)	27.4 dB(A)

Facteurs de correction

Correction de niveau K1	pour installations de chauffage	5 dB	10 dB
Correction de niveau K2	légèrement audible (régime normal) + 2dB	2 dB	2 dB
Correction de niveau K3 (impulsions)	non audible	0 dB	0 dB
Correction du temps de fonctionnement	Fonctionnement continu	0 dB	0 dB
Niveau d'évaluation L_r		40.4 dB(A)	39.4 dB(A)

Formulaire d'attestation du respect des exigences de protection contre le bruit pour pompe à chaleur air/eau

Évaluation des émissions sonores d'une pompe à chaleur (PAC) air/eau avec puissance de chauffe jusqu'à 40 kW

Examen des mesures préventives

Installation intérieure	Oui
Niveau de puissance acoustique	Pompe à chaleur avec faible niveau de puissance acoustique
emplacement optimisé	Emplacement optimisé pour le voisinage et son propre bâtiment
Fonctionnement nocturne moins bruyant	Actif de 19:00 à 7:00 heures Le réglage est obligatoire afin de respecter les exigences légales et ne peut être modifié. L'utilisateur et / ou le propriétaire de l'installation ont été informés de l'importance de ce créneau horaire

Lärmbeurteilung

Respect des valeurs limites d'exposition	La valeur limite est respectée	Oui
Évaluation du respect du principe de prévention	Les mesures préventives entrant en ligne de compte ont été examinées et les mesures proportionnées au but visé sont mises en œuvre. Le principe de prévention est donc respecté.	Oui

Pour toutes questions

Auteur ACE'Tech sàrl, info@ace-tech.ch, 021 907 28 51

Lieu, Date

Vuibroye, le, 27.07.2023

Signature

ace'
tech
air • chaleur • énergie

Annexes

- Plan de situation avec emplacement de la pompe à chaleur / açade
- Plans du logement
- Feuille de données avec indication de la puissance acoustique
- Documentation sur les mesures de protection contre le bruit

Formulaire d'attestation du respect des exigences de protection contre le bruit pour pompe à chaleur air/eau

Évaluation des émissions sonores d'une pompe à chaleur (PAC) air/eau avec puissance de chauffe jusqu'à 40 kW

Requérant	Léonard Samuel CAPT			PAC 1 Appartement B
Adresse	Parcelle 2988	N° parcelle	2988	
NPA/Lieu	1052 Le Mont / Lausanne	Autorisation construction n°		

Fournisseur	alpha innotec c/o ait-Schweiz AG	Modèle, type	alpha innotec, LWV 82R1/3	
Puissance de chauffe (A2/W35)	6.4 kW	Puissance acoustique selon ErP (A7/W47-55)	44 dB(A)	
Puissance de chauffe (A-7/W35)	6.4 kW	Puiss. acoustique, régime max. de jour	54 dB(A)	
Puissance de chauffe (Nachtbetrieb maximal)	4.2 kW	Puiss. acoustique, régime max. de nuit	48 dB(A)	

Type d'installation	Installation intérieure		
Locaux à usage sensible au bruit au lieu de réception	Locaux d'habitation	Jour	Nuit
Valeur de planification au récepteur	DS II (zone d'habitation)	55 dB(A)	45 dB(A)

Respect des valeurs limites d'exposition

Niveau de puissance acoustique	Fonctionnement nocturne actif de 19 à 7 heures	54 dB(A)	48 dB(A)
Conversion du niveau sonore		-11 dB	-11 dB
Correction de la direction D_c	PAC proche façade	6 dB	6 dB
Distance jusqu'au récepteur	8.50 m	-18.6 dB	-18.6 dB
Mesures de protection contre le bruit		0 dB	0 dB
Pompes à chaleur en cascade	2 Pompes à chaleur	3 dB	3 dB
Niveau sonore L_{pA} au récepteur		33.4 dB(A)	27.4 dB(A)

Facteurs de correction

Correction de niveau K1	pour installations de chauffage	5 dB	10 dB
Correction de niveau K2	légèrement audible (régime normal) + 2dB	2 dB	2 dB
Correction de niveau K3 (impulsions)	non audible	0 dB	0 dB
Correction du temps de fonctionnement	Fonctionnement continu	0 dB	0 dB
Niveau d'évaluation L_r		40.4 dB(A)	39.4 dB(A)

Formulaire d'attestation du respect des exigences de protection contre le bruit pour pompe à chaleur air/eau

Évaluation des émissions sonores d'une pompe à chaleur (PAC) air/eau avec puissance de chauffe jusqu'à 40 kW

Examen des mesures préventives

Installation intérieure	Oui
Niveau de puissance acoustique	Pompe à chaleur avec faible niveau de puissance acoustique
emplacement optimisé	Emplacement optimisé pour le voisinage et son propre bâtiment
Fonctionnement nocturne moins bruyant	Actif de 19:00 à 7:00 heures Le réglage est obligatoire afin de respecter les exigences légales et ne peut être modifié. L'utilisateur et / ou le propriétaire de l'installation ont été informés de l'importance de ce créneau horaire

Lärmbeurteilung

Respect des valeurs limites d'exposition	La valeur limite est respectée	Oui
Évaluation du respect du principe de prévention	Les mesures préventives entrant en ligne de compte ont été examinées et les mesures proportionnées au but visé sont mises en œuvre. Le principe de prévention est donc respecté.	Oui

Pour toutes questions

Auteur ACE'Tech sàrl, info@ace-tech.ch, 021 907 28 51

Lieu, Date

Vuibroye, le, 27.07.2023

Signature

ace'
tech
air • chaleur • énergie

Annexes

- Plan de situation avec emplacement de la pompe à chaleur / açade
- Plans du logement
- Feuille de données avec indication de la puissance acoustique
- Documentation sur les mesures de protection contre le bruit

24 AVR. 2024

Demande de permis de construire (P)

N° CAMAC : 226953

A. AVIS D'ENQUETE

 Référence communale **24056**

Données générales

Compétence M ou ME (*) : (ME) Municipale Etat

1. **Commune (*) :** Le Mont-sur-Lausanne
2. **Lieu-dit :**
et/ou adresse (*) : Chemin du Bois de l'Hôpital
3. **Coordonnées (E / N) (*) :** 2538545 / 1157105 (*coordonnées moyennes de l'ouvrage, par exemple: 2549170 / 1161250*)
4. **No de parcelles (*) :** 2988
5. **No ECA :**
6. **Note recen. architectural :**

Acteurs (si plusieurs, ajouter en page n° 14)

7. **Propriétaire (*) :**

Nom, Prénom : LEONARD, SAMUEL CAPT Raison sociale :
 Adresse : Chemin du Bois de l'Hôpital Tél. :
 NPA / Localité : 1052 LE MONT SUR LAUSANNE E-mail :

Promoteur acquéreur :

Nom, Prénom : VAZQUEZ BECERRA MARIA LUCIA Raison sociale : CBA 2000 SA
 Adresse : Route Aloys-Fauquez 96 Tél. : 079 210 73 88
 NPA / Localité : 1018 LAUSANNE E-mail :

Droit distinct et permanent :

Nom, Prénom : Raison sociale :
 Adresse : Tél. :
 NPA / Localité : E-mail :

8. **Auteur des plans (*) (personne physique selon art. 72 RATC)**

Projet nécessitant : Architecte Ingénieur Exception art. 106 LATC
 Nom, Prénom : PEREZ, BEATRIZ N° reg. mandataire : 179491
 Profession : Architecte
 Raison sociale : VIBE ARCHITECTES SARL E-mail : beatriz@vibe-ar.ch
 Adresse : Ch. d'Entre-bois 29 Tél. : 076 409 92 48
 NPA / Localité : 1018 LAUSANNE Fax :

9. **Nature des travaux principale (*) : (une seule coche possible)**

Adjonction Agrandissement Changement / nouvelle destination des locaux
 Construction nouvelle Démolition partielle Démolition totale
 Reconstruction après démolition Reconstruction après incendie Rénovation totale
 Transformation(s)

10. **Description de l'ouvrage (*) :**

Construction d'une villa de deux logements juxtaposées, de deux garages pour voitures, de deux places de parc et aménagements extérieurs.

11. **Demande de dérogation (Base légale d'octroi, N° de l'article et mention du motif)**

Demande de permis de construire (P) - 226953**Particularités**

12. a) Travaux situés hors zone à bâtir (répondre aussi aux questions N° 102.1 et 102.2) (*) : Oui Non
b) L'ouvrage est protégé par un plan d'affectation ou par une décision particulière (DFIRE/MS)
c) L'ouvrage fait l'objet d'une demande de protection
13. a) Le projet implique un défrichement de m² (cocher aussi la question N° 105)
b) Le projet implique l'abattage d'arbre ou de haie
c) Le projet implique une atteinte à un biotope (voir aussi la question N° 107)
14. Mise à l'enquête du degré de sensibilité au bruit : (voir la question N° 38) I II III IV
15. Installation soumise à étude d'impact sur l'environnement (EIE)
16. Ce dossier se réfère à un ancien dossier N° CAMAC (art. 72i RLATC) : N° FAO :
17. Nécessité de mise à jour du plan du Registre foncier (mensuration officielle) (*) : Oui Non

L'enquête publique de 30 jours est ouverte du 13.07.24 au 11.08.24

B. RENSEIGNEMENTS COMPLEMENTAIRES A L'AVIS D'ENQUETE

20. Maître de l'ouvrage (*) :

- 01 CFF
 03 Département fédéral de la défense, de la protection de la population et des sports
 04 Office fédéral des constructions et de la logistique (OFCL) ou Domaine des EPF
 07 Swisscom
 08 La Poste
 10 Canton
 11 Entreprise de droit public d'un canton
 15 Commune
 16 Entreprise de droit public de la commune (transports publics, gaz, eau, électricité, etc.)
 21 Société d'assurance (sans les caisses de pension et les caisses maladies)
 22 Institution de prévoyance, caisse de pension
 23 Caisse maladie, SUVA
 24 Banque, fond immobilier, holding financière
 31 Usine d'électricité privée
 32 Usine à gaz privée
 33 Chemin de fer privé
 41 Société individuelle ou de personnes (construction, immobilier)
 42 Coopérative de logement
 43 Société de capitaux, SA, Sàrl (construction, immobilier)
 51 Société individuelle ou de personnes (industrie, artisanat, commerce)
 52 Société de capitaux, SA, Sàrl (industrie, artisanat, commerce)
 61 Particulier et hoirie
 63 Organisation internationale, ambassade
 62 Autre maître d'ouvrage privé (église, fondation, association, etc.) :

Nom, Prénom :	VAZQUEZ BECERRA MARIA LUCIA	Raison sociale :	CBA 2000SA
Adresse :	Route Aloys-Fauquez 96	Tél. :	079 210 73 88
NPA / Localité :	1018 LAUSANNE	E-mail :	

21. Direction des travaux (*) :

Nom, Prénom :	RODRIGUEZ ANTONIO	Raison sociale :	IMMOSOL SA
Adresse :	En Budron H11	Tél. :	021 652 33 30
NPA / Localité :	1052 LE MONT-SUR-LAUSANNE	E-mail :	info@immosol.ch

C. CARACTERISTIQUES DE L'OUVRAGE

30. Genre de construction (*) : Bâtiment Ouvrage de génie civil, aménagement extérieur

31. Type d'ouvrage (*) :

- Approvisionnement en eau / énergie 11 Alimentation en eau
 13 Usines à gaz, réseaux et installations chimiques
 14 Chauffage à distance
 19 Autre
 Elimination des déchets 22 Ordures ménagères
 23 Autres déchets
 Infrastructure routière, parking 34 Route, place de stationnement
 35 Parking couvert
 Autre transport et communication 41 Constructions pour chemins de fer (yc. gare)
 42 Constructions pour les bus et tramway
 43 Constructions pour la navigation
 45 Constructions pour les communications (yc. antenne téléphonie)
 49 Autres constructions vouées aux transports

Demande de permis de construire (P) - 226953

Education, recherche, santé,
loisirs, culture

- 51 Ecole, système d'éducation (jusqu au niveau maturité)
 52 Formation supérieure ou recherche
 53 Hôpital
 54 Foyer avec soins médicaux et/ou assistance sociale
 55 Autre établissement de santé spécialisé
 56 Installation de loisirs et de tourisme
 57 Eglise et bâtiment à but religieux
 58 Bâtiments à but culturel, musées, bibliothèques et monuments
 59 Salles omnisports et salles de sport

Autres infrastructures

- 61 Aménagement de berges et barrages
 62 Constructions pour la défense nationale
 69 Autres infrastructures
 71 Maison individuelle à un logement, isolée
 72 Maison individuelle à un logement, mitoyenne ou jumelle
 73 Bâtiment à plusieurs logements pour l'habitation exclusivement
 74 Bâtiment à usage mixte, principalement à usage d'habitation
 76 Foyer sans soins médicaux et/ou assistance sociale
 78 Garage, place de parc en rapport avec l'habitation
 79 Autre construction en rapport avec l'habitation

Agriculture, sylviculture

- 81 Construction agricole
 82 Construction sylvicole

Industrie, artisanat,
commerce, services,
administration

- 91 Fabrique, usine, atelier
 92 Halle, dépôt, silo, citerne
 93 Bât. administratif, bureaux
 94 Bât. commercial, magasin
 95 Etablissements tels que hôtel, café-restaurant, café-bar, tea-room, etc...
 96 Autres hébergements de courte durée
 99 Autre construction destinée à des activités économiques

Situation

33. Emprise de l'ouvrage (définie par le rayon autour des coordonnées E/N du projet) :

- 5 m 10 m 25 m 50 m
 100 m 250 m 500 m 1000 m

34. L'ouvrage est également situé sur une autre commune :

35. Dans un plan général d'affectation (PGA)
 Dans un plan partiel d'affectation (PPA)
 Dans un plan de quartier (PQ/PQCM)



Nom et/ou No de la zone :

Villa et Aire forestière - Bois de l'hôpital

36. Secteur de protection des eaux :

Au üB (Si zones S, cocher la question N° 115)

37. A moins de 50 m d'une ligne ferroviaire ou jouxtant le domaine ferroviaire
 (joindre l'accord de l'entreprise ferroviaire selon art. 18m LCdF) (si l'accord n'a pas été
 délivré ou si la démarche est en cours, cocher la question N° 127)

Bruit

38. a) Les degrés de sensibilité au bruit (DSB) ont déjà été attribués dans les zones d'affectation

b) La construction, nouvelle ou transformée, comportant des locaux d'habitation ou des locaux d'exploitation dans lesquels des personnes séjournent régulièrement pendant des périodes prolongées, est située sur une parcelle où le DSB n'a pas encore été défini. Le DSB proposé est indiqué à la question N° 14.
 (joindre la proposition de DSB du constructeur et le préavis du Service de l'environnement et de l'énergie (DGE-DIREV))

Eau potable, défense incendie

40. Alimentation en eau de boisson :

Réseau public

Alimentation privée

41. Défense incendie extérieure à partir d'une borne hydrante :

Existante

Projetée

Distance [m] : 30

Ramassage des déchets

42. a) Conteneurs ordures ménagères

Existant Projeté

b) Différenciés

Existant Projeté

c) Emplacement accessible aux camions ramasseurs

Suppression des barrières architecturales

43. La construction de locaux et installations accessibles au public, destinés à l'habitation collective ou à l'activité professionnelle, est adaptée aux besoins des personnes handicapées ou âgées (art. 36 et 37 RATC)
 Transformation ou agrandissement de bâtiments existants : les conditions de l'art. 38 RATC sont remplies

Equipements, installations

49. Piscine démontable d'une saison à l'autre (distribution de la directive DCPE 501 par la commune)
 Piscine fixe (voir la section Q. Sports, loisirs, campings, dortoirs ; question 356 ou 357)

Déchets de chantier

50. Si la quantité de déchets de chantier attendue (matériaux d'excavation inclus) dépasse 200 m3 ou, en cas de déconstruction ou transformation, s'il faut s'attendre à la présence de polluants dangereux (p. ex. PCB, HAP, plomb ou amiante), un plan d'élimination des déchets, comme prévu par l'OLED (art. 16) doit être fourni à l'autorité communale. [lien](#)

D. SURFACES, VOLUME, COÛT

	Existant	Ajouté	Supprimé	Total après trav.
60. Surface totale des parcelles [m ²]	1460	0	0	1460
61. Surface totale en zone à bâtir [m ²] (A)	1403	0	0	1403
62. Surface bâtie [m ²] (B)	0	174.8	0	174.8
63. Surface brute utile des planchers [m ²] (C)	0	349.6	0	349.6
dont consacrée au logement [m ²]	0	349.6	0	349.6
64. Coefficient d'occupation du sol (COS) (B/A)				0.125
Coefficient d'utilisation du sol (CUS) (C/A)				0.250
65. Cube SIA [m ³]	1254	1254	0	1254
66. Valeur ECA ouvrage avant travaux [CHF]	0			
Estimation totale des travaux (CFC 2) [CHF] (*)	1250000	CFC 1 à 5 [CHF]		1450000

E. BATIMENT ET LOGEMENT

75. Description du projet (*)					
Nb total de nouveaux bâtiments	2	Avec logements	2	Sans logements	0
Nb total de bâtiments transformés	0				
Nb total de bâtiments démolis	0				
<i>(pour les détails des bâtiments veuillez remplir les fiches bâtiment pour chaque bâtiment)</i>					

F. PLACES DE STATIONNEMENT

	Existant	Ajouté	Supprimé	Total après trav.
80. Intérieur du bâtiment, souterrain, en toiture	0	0	0	0
81. Couverts, garages extérieurs	0	2	0	2
82. Places non couvertes	0	2	0	2
83. Total (à reporter sous question N° 10) <i>(Si le total est plus grand que 50 pl. veuillez cocher la question 401 a)</i>	0	4	0	4
84. Nombre de places de stationnement pour les vélos <i>(avec ou sans l'assistance électrique)</i>	0	0	0	0

Demande de permis de construire (P) - 226953

POUR IMPRIMER TOUTES LES FICHES BÂTIMENTS : Onglet "Annexes, QP"

Si le projet comporte plusieurs bâtiments, veuillez en remplir une par bâtiment. Les bâtiments devront être numérotés ou identifiés clairement

Fiche bâtiment [1]

B1	Type de travaux (*) :	Nouveau bâtiment
B2	N° de parcelle (*) :	2988
B3	N° ECA :	
B4	Rue/lieu (*) :	Chemin du Bois de l'Hôpital
B5	Dénomination du bâtiment :	Villa juxtaposée, app. A (ouest)
B6	Nombre d'entrées avec adresse :	1

CARACTERISTIQUES DU BATIMENT

B7	Catégorie de bâtiment (*) :	Bâtiments à plusieurs logements, exclusivement à usage d'habitation		
	Classe :	Maisons à deux logements		
B8	Surface au sol du bâtiment [m²] :	88		
B9	Surface brute utile des planchers [m²] :	213		
B10	Surface brute des planchers pour le logement [m²] :	175	Pour les activités [m²] :	0
B11	Cube SIA [m³] :	599		
B12	Nombre de niveaux total (y. c. sous-sols et demi-niveaux) :	3		
B13	Nombre total de logements après travaux (*) :	1		
	Nb 1 pce :	Nb 2 pce :	Nb 3 pce :	
	Nb 4 pce :	Nb 5 pce :	Nb 6 pce ou plus :	
B14	Bâtiment transformé (*) : les travaux modifient-ils le nombre ou la taille des logements :			
B15	Système de chauffage (*) :			
	<i>Si le bâtiment comporte plus de deux générateurs de chaleur pour le chauffage, seuls les deux principaux doivent être renseignés, le plus puissant étant en première position.</i>	- principal: Pompe à chaleur PAC pour un seul bâtiment - secondaire:		
	Puissance du chauffage [KW] : (principal)	6		
B16	Agent énergétique de chauffage (source énergie) :			
	<i>Si le bâtiment comporte plus de deux agents énergétique de chauffage (sources énergies), seuls les deux principaux doivent être renseignés, le plus puissant étant en première position.</i>	- principal: Air - secondaire:		
	<i>Si chauffage au bois ou au charbon d'une puissance > que 70 kW, ou d'un chauffage à mazout moyen ou lourd, cocher la question N° 456. Pour les pompes à chaleur utilisant le sous-sol ou l'eau comme source de chaleur, cocher la question N° 450</i>			
B17	Installation de fourniture d'eau chaude :			
	<i>Si le bâtiment comporte plus de deux générateurs de chaleur pour l'eau chaude (sources énergies), seuls les deux principaux doivent être renseignés, le plus puissant étant en première position.</i>	- principal: Pompe à chaleur PAC - secondaire:		
	Agent énergétique pour l'eau chaude (source énergie) :			
	<i>Si le bâtiment comporte plus de deux agents énergétique pour l'eau chaude (sources énergies), seuls les deux principaux doivent être renseignés, le plus puissant étant en première position.</i>	- principal: Air - secondaire:		
B18	La construction a eu lieu avant le 1er janvier 1991 (date du permis de construire) :	[] Oui [X] Non		

Amiante dans les bâtiments transformés ou démolis (dès le 1er mars 2011)

Pour tous les cas où la construction a eu lieu avant le 1er janvier 1991 (date du permis de construire) nous vous prions de :

- faire établir un diagnostic amiante (le diagnostic peut aussi être dans certaines occasions de type « utilisation normale ») par un diagnostiqueur inscrit sur la liste des diagnostiqueurs amiante du Forum Amiante Suisse (FACH) ([lien](#))
- déposer le rapport de diagnostic amiante au format PDF sur [la plateforme GDA](#)
(Attention : le rapport sous forme électronique doit être signé)
- joindre à la demande de permis de construire 2 exemplaires papier du rapport de diagnostic amiante, ainsi que la version pdf.

B19 Bâtiment d'habitation avec une seule petite activité administrative et/ou commerciale au rez-de-chaussée accueillant au maximum 50 personnes [] Oui

AUTRES INFORMATIONS SUR LE BATIMENT

39. a) Façades, toiture Matériau, couleur :
Crépis, couleur claire à définir
Mode de couverture, couleur :
Tuiles rouges
Type de fermeture : Stores Volets
- b) Surface de toiture ou de façade en métal non enduit (par ex. en cuivre ou zinc) supérieure à 50 m²
44. Installations de stockage d'hydrocarbures et autres liquides pouvant polluer les eaux, soumises ou non soumises à autorisation spéciale selon art. 32 OEaux
(cocher aussi la question No 408)
45. a) Ascenseur, monte-charge : Electrique Hydraulique
b) Rampe/plate-forme ajustable : Electrique Hydraulique
c) Contenance du réservoir d'huile : litres
d) Escalier / tapis roulant servant au transport de personnes
46. Raccordement TV/radio : Antenne collective Antenne extérieure Antenne intérieure
 Parabole Câble télé-réseau

PARTIE ENERGIE

- | Isolation thermique (bâtiments, serres, locaux frigorifiques) | | Compétence | |
|---|--|------------|----------|
| Isolation thermique | | M | ME |
| 48. | Qh (MJ/m ² .an) : 164.9 Informations complémentaires : | | |
| | Qhii (MJ/m ² .an) : 177.7 Informations complémentaires : | | |
| 453. | a) Qh est inférieur ou égal à Qhii <input checked="" type="checkbox"/> | | |
| | b) Demande de dérogation Qh est supérieur à Qhii <input type="checkbox"/> | | |
| Dans tous les cas, joindre le formulaire EN-2a ou EN-2b et le calcul SIA 380/1 | | | |
| Pour les bâtiments neufs, joindre les formulaires EN3 et EN-VD 72 | | | |
| Surface de référence énergétique | | | |
| | SRE : 181.5 Informations complémentaires : | | |
| 465. | Installation de locaux frigorifiques et/ou de congélation <input type="checkbox"/> | | EN 6 |
| 468. | Serres artisanales ou agricoles chauffées <input type="checkbox"/> | | EN 7 |
| 474. | Halles gonflables <input type="checkbox"/> | | EN 8 |
| Installations techniques du bâtiment | | | |
| 449. | Installation de refroidissement, de climatisation ou de pompe à chaleur (PAC) contenant des fluides réfrigérants stables dans l'air (HFC), excepté PACs des villas et des piscines privées <input checked="" type="checkbox"/> | | 75 |
| 450. | a) Pompe à chaleur utilisant le sous-sol comme source de chaleur (sondes) <input type="checkbox"/> | | 65A |
| | b) Pompe à chaleur utilisant les eaux souterraines comme source de chaleur (pompage) <input type="checkbox"/> | | 65B |
| | c) Pompe à chaleur (air/eau ou air/air), à l'intérieur ou à l'extérieur, pour le chauffage ou pour la production d'eau chaude sanitaire (ECS) <input checked="" type="checkbox"/> | | Annexe |
| 456. | Chauffage à bois ou au charbon d'une puissance supérieure à 70 kW, ou chauffage à mazout moyen ou lourd <input type="checkbox"/> | | |
| 461. | Justificatif de la part minimale d'énergies renouvelables <input checked="" type="checkbox"/> | | EN-VD 72 |
| 462. | Installation de chauffage et/ou d'eau chaude sanitaire <input checked="" type="checkbox"/> | | EN 3 |
| 463. | Installation de ventilation <input type="checkbox"/> | | EN 4 |
| 464. | Installation de réfrigération / humidification <input type="checkbox"/> | | EN 5 |
| 466. | Installation de production d'électricité par combustible <input type="checkbox"/> | | EN 9 |
| 475. | Résidences secondaires <input type="checkbox"/> | | EN 3 |
| Divers | | | |
| 470. | Installation de chauffage en plein air <input type="checkbox"/> | | EN 10 |
| 471. | Patinoires (RLVLEne, art 53) - Concept énergétique à soumettre à la DGE-DIREN <input type="checkbox"/> | | |
| 473. | Bâtiments tertiaires et du secteur public de plus de 1000 m ² | | |
| | - justificatif selon SIA 380/4 de la consommation électrique pour l'éclairage <input type="checkbox"/> | | EN 12 |
| | - justificatif selon SIA 380/4 de la consommation électrique pour la ventilation et la climatisation <input type="checkbox"/> | | EN 13 |
| 476. | Grands consommateurs (consommation électrique >0.5 GWh ou thermique >5 GWh) <input type="checkbox"/> | | EN-VD 15 |
| 477. | Demande de dérogation à la loi sur l'énergie ou à son règlement d'application <input type="checkbox"/> | | |
| | Précisez l'article : | | |

Vous trouverez plus de renseignements sur les formulaires 'Energie', sur le site de la [DIREN](#)

Demande de permis de construire (P) - 226953

POUR IMPRIMER TOUTES LES FICHES BÂTIMENTS : Onglet "Annexes, QP"

Si le projet comporte plusieurs bâtiments, veuillez en remplir une par bâtiment. Les bâtiments devront être numérotés ou identifiés clairement

Fiche bâtiment [2]

B1	Type de travaux (*) :	Nouveau bâtiment
B2	N° de parcelle (*) :	2988
B3	N° ECA :	
B4	Rue/lieu (*) :	Chemin du Bois de l'Hôpital
B5	Dénomination du bâtiment :	Villa juxtaposée, app. B (Est)
B6	Nombre d'entrées avec adresse :	1

CARACTERISTIQUES DU BATIMENT

B7	Catégorie de bâtiment (*) :	Bâtiments à plusieurs logements, exclusivement à usage d'habitation		
	Classe :	Maisons à deux logements		
B8	Surface au sol du bâtiment [m²] :	88		
B9	Surface brute utile des planchers [m²] :	213		
B10	Surface brute des planchers pour le logement [m²] :	175	Pour les activités [m²] :	0
B11	Cube SIA [m³] :	599		
B12	Nombre de niveaux total (y. c. sous-sols et demi-niveaux) :	3		
B13	Nombre total de logements après travaux (*) :	1		
	Nb 1 pce :	Nb 2 pce :	Nb 3 pce :	
	Nb 4 pce :	Nb 5 pce :	Nb 6 pce ou plus :	
B14	Bâtiment transformé (*) : les travaux modifient-ils le nombre ou la taille des logements :	1		
B15	Système de chauffage (*) :			
	<i>Si le bâtiment comporte plus de deux générateurs de chaleur pour le chauffage, seuls les deux principaux doivent être renseignés, le plus puissant étant en première position.</i>	- principal:	Pompe à chaleur PAC pour un seul bâtiment	
		- secondaire:		
	Puissance du chauffage [KW] : (principal)	6		
B16	Agent énergétique de chauffage (source énergie) :			
	<i>Si le bâtiment comporte plus de deux agents énergétique de chauffage (sources énergies), seuls les deux principaux doivent être renseignés, le plus puissant étant en première position.</i>	- principal:	Air	
		- secondaire:		
	<i>Si chauffage au bois ou au charbon d'une puissance > que 70 kW, ou d'un chauffage à mazout moyen ou lourd, cocher la question N° 456. Pour les pompes à chaleur utilisant le sous-sol ou l'eau comme source de chaleur, cocher la question N° 450</i>			
B17	Installation de fourniture d'eau chaude :			
	<i>Si le bâtiment comporte plus de deux générateurs de chaleur pour l'eau chaude (sources énergies), seuls les deux principaux doivent être renseignés, le plus puissant étant en première position.</i>	- principal:	Pompe à chaleur PAC	
		- secondaire:		
	Agent énergétique pour l'eau chaude (source énergie) :			
	<i>Si le bâtiment comporte plus de deux agents énergétique pour l'eau chaude (sources énergies), seuls les deux principaux doivent être renseignés, le plus puissant étant en première position.</i>	- principal:	Air	
		- secondaire:		
B18	La construction a eu lieu avant le 1er janvier 1991 (date du permis de construire) :	<input type="checkbox"/> Oui <input checked="" type="checkbox"/> Non		

Amiante dans les bâtiments transformés ou démolis (dès le 1er mars 2011)

Pour tous les cas où la construction a eu lieu avant le 1er janvier 1991 (date du permis de construire) nous vous prions de :

- faire établir un diagnostic amiante (le diagnostic peut aussi être dans certaines occasions de type « utilisation normale ») par un diagnostiqueur inscrit sur la liste des diagnostiqueurs amiante du Forum Amiante Suisse (FACH) ([lien](#))
- déposer le rapport de diagnostic amiante au format PDF sur [la plateforme GDA](#)
- (Attention : le rapport sous forme électronique doit être signé)
- joindre à la demande de permis de construire 2 exemplaires papier du rapport de diagnostic amiante, ainsi que la version pdf.

B19 Bâtiment d'habitation avec une seule petite activité administrative et/ou commerciale au rez-de-chaussée accueillant au maximum 50 personnes Oui

AUTRES INFORMATIONS SUR LE BATIMENT

39. a) Façades, toiture Matériau, couleur :
Crépis, couleur claire à définir
Mode de couverture, couleur :
Tuiles rouges
Type de fermeture : Stores Volets
- b) Surface de toiture ou de façade en métal non enduit (par ex. en cuivre ou zinc) supérieure à 50 m²
44. Installations de stockage d'hydrocarbures et autres liquides pouvant polluer les eaux, soumises ou non soumises à autorisation spéciale selon art. 32 OEaux
(cocher aussi la question No 408)
45. a) Ascenseur, monte-charge : Electrique Hydraulique
b) Rampe/plate-forme ajustable : Electrique Hydraulique
c) Contenance du réservoir d'huile : litres
d) Escalier / tapis roulant servant au transport de personnes
46. Raccordement TV/radio : Antenne collective Antenne extérieure Antenne intérieure
 Parabole Câble télé réseau

PARTIE ENERGIE

Isolation thermique (bâtiments, serres, locaux frigorifiques)

- | Isolation thermique | | Compétence | |
|---|--|------------|----------|
| | | M | ME |
| 48. | Qh (MJ/m ² .an) : 164.9 Informations complémentaires : | | |
| | Qhli (MJ/m ² .an) : 177.7 Informations complémentaires : | | |
| 453. | a) Qh est inférieur ou égal à Qhli <input checked="" type="checkbox"/> | | |
| | b) Demande de dérogation Qh est supérieur à Qhli <input type="checkbox"/> | | |
| Dans tous les cas, joindre le formulaire EN-2a ou EN-2b et le calcul SIA 380/1 | | | |
| Pour les bâtiments neufs, joindre les formulaires EN3 et EN-VD 72 | | | |
| Surface de référence énergétique | | | |
| | SRE : 181.5 Informations complémentaires : | | |
| 465. | Installation de locaux frigorifiques et/ou de congélation <input type="checkbox"/> | | EN 6 |
| 468. | Serres artisanales ou agricoles chauffées <input type="checkbox"/> | | EN 7 |
| 474. | Halles gonflables <input type="checkbox"/> | | EN 8 |
| Installations techniques du bâtiment | | | |
| 449. | Installation de refroidissement, de climatisation ou de pompe à chaleur (PAC) contenant des fluides réfrigérants stables dans l'air (HFC), excepté PACs des villas et des piscines privées <input checked="" type="checkbox"/> | | 75 |
| 450. | a) Pompe à chaleur utilisant le sous-sol comme source de chaleur (sondes) <input type="checkbox"/> | | 65A |
| | b) Pompe à chaleur utilisant les eaux souterraines comme source de chaleur (pompage) <input type="checkbox"/> | | 65B |
| | c) Pompe à chaleur (air/eau ou air/air), à l'intérieur ou à l'extérieur, pour le chauffage ou pour la production d'eau chaude sanitaire (ECS) <input checked="" type="checkbox"/> | | Annexe |
| 456. | Chauffage à bois ou au charbon d'une puissance supérieure à 70 kW, ou chauffage à mazout moyen ou lourd <input type="checkbox"/> | | |
| 461. | Justificatif de la part minimale d'énergies renouvelables <input checked="" type="checkbox"/> | | EN-VD 72 |
| 462. | Installation de chauffage et/ou d'eau chaude sanitaire <input checked="" type="checkbox"/> | | EN 3 |
| 463. | Installation de ventilation <input type="checkbox"/> | | EN 4 |
| 464. | Installation de réfrigération / humidification <input type="checkbox"/> | | EN 5 |
| 466. | Installation de production d'électricité par combustible <input type="checkbox"/> | | EN 9 |
| 475. | Résidences secondaires <input type="checkbox"/> | | EN 3 |
| Divers | | | |
| 470. | Installation de chauffage en plein air <input type="checkbox"/> | | EN 10 |
| 471. | Patinoires (RLVLEne, art 53) - Concept énergétique à soumettre à la DGE-DIREN <input type="checkbox"/> | | |
| 473. | Bâtiments tertiaires et du secteur public de plus de 1000 m ² | | |
| | - justificatif selon SIA 380/4 de la consommation électrique pour l'éclairage <input type="checkbox"/> | | EN 12 |
| | - justificatif selon SIA 380/4 de la consommation électrique pour la ventilation et la climatisation <input type="checkbox"/> | | EN 13 |
| 476. | Grands consommateurs (consommation électrique >0.5 GWh ou thermique >5 GWh) <input type="checkbox"/> | | EN-VD 15 |
| 477. | Demande de dérogation à la loi sur l'énergie ou à son règlement d'application <input type="checkbox"/> | | |
| | Précisez l'article : | | |

L. SITUATION DE L'OUVRAGE

Annexes

Environnement

101. Situation particulière
 Dans un plan cantonal d'affectation
 Dans un plan cantonal de protection (*sauf Lavaux*)
- 102.1 Parcelle(s) située(s) partiellement ou entièrement hors des zones à bâtir (zone agricole, viticole, alpestre, aire forestière, zone intermédiaire, zone de verdure, zone spéciale art. 50a LATC, zone agricole spécialisée art. 52a LATC, zone des hameaux, etc.)(répondre aussi à la question N° 12) (*) Oui Non
- 102.2 Travaux situés hors zone à bâtir (si constructions, installations (y compris de chantier), démolitions, changements d'affectation, conduites, fondations, mouvements de terre, accès, dépôts, etc. sont prévus, même partiellement, hors zone à bâtir) (*) Oui Non
- 102.3 Travaux ou changement d'affectation liés à une exploitation agricole. 66 A
- 102.4 Travaux ou changement d'affectation non conformes à la destination de la zone "hors zone à bâtir" (sans lien à une exploitation agricole). 66 B
- 102 A. L'ouvrage est protégé par un plan d'affectation ou une décision particulière (DFIRE/MS)
- 102 B. L'ouvrage fait l'objet d'une demande de protection
103. Dans l'aire forestière
104. A moins de 10 m de la lisière légale de la forêt
105. Le projet implique un défrichement de [m²] : Annexe
(cocher aussi la question No 13A) (joindre la demande d'autorisation de défrichement avec justificatif)
- 106 A. Dans un secteur exposé à des dangers naturels (*) : Oui Non 43 - DN
 Les cartes de danger naturel doivent être consultées sur le [guichet cartographique cantonal](#) (thème dangers naturels)
- Inondations (INO) - Chutes de pierres et blocs (CPB)
 - Laves torrentielles (LTO) - Effondrements (EFF)
 - Glissements de terrain permanents (GPP) - Avalanches (AVA)
 - Glissements de terrain spontanés (GSS)
- IMPORTANT** : En cas de réponse positive à la question ci-dessus, merci de vous rendre sur le site de l'ECA afin de remplir le [formulaire 43 DN](#) pour chaque danger naturel gravitaire affectant la parcelle concernée par le projet de construction. Trois exemplaires du formulaire dûment signé par toutes les parties sont à joindre au dossier de permis de construire.
- Les anciens formulaires 43 ne sont plus valides et ne doivent plus être utilisés.**
- 106 B. Dans un site pollué
(en cas de doute, interroger la commune ou la DGE-DIRNA-GEODE pour les décharges ou la DGE-DIREV-ASS pour les sites industriels et les lieux d'accident)
 Ancienne décharge Site industriel pollué Lieu d'accident
107. Projet portant atteinte à une espèce ou à un milieu digne de protection
(selon art. 22 de la loi sur la faune du 28 septembre 1989)
108. Projet situé dans un site porté à un inventaire ou classé faune, nature et paysage
110. Dans une région archéologique
111. Construction protégée: A l'inventaire / Monument historique / Protection générale (sauf Lausanne)
(Pour les ouvrages hors zone à bâtir, voir questions 12 et 102)

Préservation du parc locatif

Travaux et/ou changement d'affectation touchant un bâtiment avec des logements loués existants

- 112.1 a) Démolition, transformation, rénovation totale ou partielle supérieure aux 20 % de la valeur ECA du bâtiment ou de la partie du bâtiment touchée par les travaux **seulement lorsque l'immeuble existant comprend au moins trois logements loués en dernier lieu (même vacants)** 53
- b) Changement de destination d'un logement existant loué en dernier lieu (même vacant), avec ou sans travaux, pour l'utiliser sous une autre forme que celle prévalant au moment de la requête. 53
- Procédure simplifiée**
- 112.2 a) Rénovation inférieure aux 20 % de la valeur ECA du bâtiment ou de la partie du bâtiment touchée. 53 B
- b) Rénovation ne concernant qu'un ou deux appartement(s) loué(s) isolé(s). 53 B

Logement d'utilité publique

- 112.3 Procédure de reconnaissance de logements d'utilité publique (LUP) au sens de la loi du 10 mai 2016 sur la préservation et la promotion du parc locatif (LPPPL) 54

Bruit

113. Projet situé dans une zone où les valeurs limites d'immission sont dépassées selon l'art. 31 OPB Annexe
(rapport acoustique nécessaire)
114. Construction d'une paroi ou d'une butte antibruit

Protection des eaux		Annexes
115.	Zones S de protection des eaux (<i>autres secteurs, cocher la question N° 36</i>)	<input type="checkbox"/>
116.	Projet situé à moins de 20 m de : <input type="checkbox"/> la rive d'un lac <input type="checkbox"/> d'un cours d'eau à ciel ouvert <input type="checkbox"/> d'un cours d'eau sous voûtage	
Gestion des eaux météoriques (<i>surface de collecte supérieure à 50 m²</i>)		
117.	Déversement des eaux météoriques Directement au cours d'eau ou dans un plan d'eau <input type="checkbox"/> Au cours d'eau, plan d'eau ou au collecteur communal avec rétention (<i>voir la question N° 210</i>)	<input checked="" type="checkbox"/>
118.	Infiltration des eaux météoriques dans le sol Infiltration directe (surface perméable: grille-gazon, gravier, pavés, etc.) <input type="checkbox"/> Ouvrage d'infiltration	<input type="checkbox"/>
119.	Déversement dans un collecteur de l'Etat hors traversée de localité	<input type="checkbox"/>
120.	Surface imperméabilisée supérieure à 2000 m² (construction, parking extérieur, accès)	<input type="checkbox"/>
Eaux usées		
121.	Evacuation sans passer par une STEP	<input type="checkbox"/>
122.	Raccordement à un collecteur de l'Etat hors traversée de localité	<input type="checkbox"/>
123.	Raccordement à la fosse à purin	<input type="checkbox"/>
		52
Réseaux routier et ferroviaire		
124.	Ouvrage empiétant sur la limite des constructions d'une route cantonale (hors traversée de localité)	<input type="checkbox"/>
		62
125.	Accès sur une route cantonale ou aménagement en bordure de celle-ci	<input type="checkbox"/>
126.	A moins de 50 m de l'axe d'une route nationale	<input type="checkbox"/>
127.	A moins de 50 m d'une ligne ferroviaire ou jouxtant le domaine ferroviaire (<i>l'accord de l'entreprise ferroviaire n'a pas été délivré ou la démarche est en cours selon art. 18m LCdF</i>)	<input type="checkbox"/>
		Annexe
128.	Projet de réaménagement routier de peu d'importance réalisé dans le gabarit existant	<input type="checkbox"/>
M. INDUSTRIE, ARTISANAT, COMMERCE, SERVICES		
Locaux occupant des travailleurs		
150.	a) Entreprise industrielle au sens de l'art. 5 LTr <input type="checkbox"/>	43, 51, 64
	b) Entreprise artisanale susceptible d'occuper dans un avenir prévisible au moins 6 personnes pour de la production en série <input type="checkbox"/>	43, 51, 64
151.	Entreprise assimilée aux industrielles et artisanales (art.1 OLT4)	<input type="checkbox"/>
		43, 51, 64
152.	Toute autre entreprise occupant du personnel et pouvant soumettre facultativement ses plans à la Direction générale de l'emploi et du marché du travail	<input type="checkbox"/>
		51
Environnement		
153.	Places de transbordement des marchandises et centres de distribution disposant d'une surface de stockage > 20 000 m² ou d'un volume de stockage > 120 000 m³ (EIE)	<input type="checkbox"/>
		64
154.	Installations de production d'énergie (EIE) <input type="checkbox"/> Extraction de pétrole, gaz naturel ou charbon <input type="checkbox"/> Raffinerie de pétrole <input type="checkbox"/> Installation géothermique (<i>plus de 5 MWth</i>) <input type="checkbox"/> Installation thermique (<i>plus de 100 MWth</i>) <input type="checkbox"/> Usine à gaz, cokerie, liquéfaction du charbon	
		43, 64
Commerces, services, bâtiments élevés, particularités architecturales		
155.	Surface et/ou bâtiments administratifs et/ou commerciaux	<input type="checkbox"/>
		43
156.	Bâtiments de plus de 30m de hauteur totale	<input type="checkbox"/>
		43
157.	Grands magasins, centres commerciaux Surface consacrée à l'alimentation [m²] : Surface de vente effective (<i>sans les entrepôts et les parkings</i>) <input type="checkbox"/> Inférieure à 2000 m² <input type="checkbox"/> De 2000 à 5000 m² <input type="checkbox"/> Supérieure à 5000 m² (EIE) <input type="checkbox"/> Un plan de quartier a été établi car la surface de vente est supérieure à 2000 m²	
		43
170.	Bâtiment avec cour intérieure et/ou bâtiment avec façade double peau	<input type="checkbox"/>
		43

Demande de permis de construire (P) - 226953

Métaux et machines

158.	Métaux et machines	<input type="checkbox"/>	43, 64
	<input type="checkbox"/> Acières (EIE) <input type="checkbox"/> Vieux métaux (EIE)		
	<input type="checkbox"/> Aluminium (EIE) <input type="checkbox"/> Métaux non ferreux (EIE)		

Bois Annexes

159.	Bois et traitement du bois	<input type="checkbox"/>	43, 64
	<input type="checkbox"/> Panneaux d'agglomérés (EIE) <input type="checkbox"/> Plus de 50'000 t/an de cellulose (EIE)		

Chimie

160.	Produits chimiques, pétroliers, phytosanitaires, engrais	<input type="checkbox"/>	43, 64
	<input type="checkbox"/> Fabriques d'explosifs et de munitions (EIE) <input type="checkbox"/> Stockage de plus de 1000 t (EIE)		
	<input type="checkbox"/> Transformation (> de 5000 m ² ou 10'000 t/an)(EIE) <input type="checkbox"/> Synthèse de produits		
161.	Produits pharmaceutiques et vétérinaires, pharmacies et drogueries, fabriques et commerce en gros de médicaments, de sérums et de vaccins	<input type="checkbox"/>	43, 64
162.	Produits plastiques ou en caoutchouc	<input type="checkbox"/>	43, 64

Alimentation

163.	Produits alimentaires	<input type="checkbox"/>	43
164.	Produits agro-alimentaires	<input type="checkbox"/>	43, 64

Autres matériaux

165.	Arts graphiques	<input type="checkbox"/>	43, 64
166.	Produits pour l'aménagement de la maison et du logement	<input type="checkbox"/>	43, 64
167.	Produits, appareils, instruments mécaniques et électroniques	<input type="checkbox"/>	43, 64
168.	Textiles, habillement, cuir	<input type="checkbox"/>	43, 64
169.	Matériaux de construction (ex. peinture, bitume, briques, tuiles, isolants, etc.)	<input type="checkbox"/>	43, 64
	<input type="checkbox"/> Cimenteries (EIE) <input type="checkbox"/> Verreries (plus de 30'000 t/an) (EIE)		

N. GENIE CIVIL, DECHETS, SURV. DES OUVRAGES, STEP

Terrassements, dépôts d'excavation et décharges

200.	Terrassements, excavations ou remblais impliquant un mouvement de matériaux de plus de 5000 m ³ ou couvrant une superficie de plus de 5000 m ² , mais inférieur à 50'000 m ³	<input type="checkbox"/>	
207.	Le projet a des emprises (temporaires et définitives) sur les sols de plus de 5'000 m ² ou, pour les conduites, de plus de 1'000 mètres linéaires ?	<input type="checkbox"/>	Concept de gestion des sols
201.	Dépôts d'excavation impliquant un apport de terre		
	<input type="checkbox"/> De 50'000 à 500'000 m ³ <input type="checkbox"/> De plus de 500'000 m ³ (EIE)		
202.	Décharges contrôlées pour matériaux inertes, résidus stabilisés, décharges bioactives (EIE)	<input type="checkbox"/>	

Installations de collecte, de tri, de conditionnement, de recyclage, de valorisation, d'incinération ou de traitement des déchets

203.	Déchetteries ou postes de collecte des déchets	<input type="checkbox"/>	
204.	Installations de traitement des déchets		43
	<input type="checkbox"/> Inférieur ou égal à 1000 t/an <input type="checkbox"/> Capacité supérieure à 1000 t/an (EIE)		
205.	Déchettes de voitures (EIE)	<input type="checkbox"/>	
206.	Construction ou modification de stations d'épuration collectives ou d'équipements de traitement des boues d'épuration	<input type="checkbox"/>	51

Surveillance des ouvrages de retenue

210.	Ouvrages d'accumulation	Volume maximum d'accumulation > 100 m ³	<input type="checkbox"/>
		Retenue au dessus du terrain naturel	<input type="checkbox"/>
		Volume d'eau permanent m ³ :	

O. AGRICULTURE, ANIMAUX		Annexes
250.	Bâtiments d'exploitations agricoles sans animaux, hangars agricoles	<input type="checkbox"/> 43
251.	Bâtiments d'exploitations agricoles avec animaux	<input type="checkbox"/> 43, 52
252.	Exploitations intensives d'élevages ou d'engraissement <input type="checkbox"/> Plus de 125 UGB (<i>hors étables d'alpage</i>) (EIE)	<input type="checkbox"/> 43, 52
253.	Manèges, boxes à chevaux. (<i>Si moins de 5 chevaux, QP 52 pas nécessaire</i>)	<input type="checkbox"/> 43, 52
254.	Elevages et pensions d'animaux domestiques Type d'animaux :	<input type="checkbox"/>
255.	Fosses à purin	<input type="checkbox"/> 52
256.	Fumières	<input type="checkbox"/> 52
257.	Silos à fourrage	<input type="checkbox"/> 43
258.	Installations de biogaz.	<input type="checkbox"/> 43
259.	Abattoirs, centres d'équarrissage, de collecte, de stockage, d'incinération de déchets carnés, boucheries en gros <input type="checkbox"/> Capacité jusqu'à 5000 t/an <input type="checkbox"/> Capacité supérieure à 5000 t/an (EIE)	43, 64

P. EDUCATION, SANTE, SOCIAL

Etablissements scolaires et sanitaires, centres d'accueil

300.	Bâtiments et établissements de l'enseignement obligatoire public	<input type="checkbox"/> 21, 43
301.	Ecoles paramédicales	<input type="checkbox"/> 43, 64
302.	Etablissements sanitaires avec lits ou ambulatoires (par ex. hôpitaux, CTR...)	<input type="checkbox"/> 43, 64
303.	Etablissements pour mineurs	<input type="checkbox"/> 43, 64
304.	Etablissements pour personnes handicapées ou en difficultés sociales (Etablissements socio-éducatifs - ESE)	<input type="checkbox"/> 43, 64
305.	Etablissements pour personnes âgées ou adultes en difficultés psycho-sociales (Etablissement médico-social - EMS, Etablissement psycho-social médicalisé - EPSM, Pension Psycho-Sociale - PPS, Home non médicalisé - HNM)	<input type="checkbox"/> 43, 64, 73
306.	Autres établissements d'accueil ou à caractère scolaire	<input type="checkbox"/> 43, 64

Laboratoires et cabinets

307.	Laboratoires d'analyses médicales ou de prothèses dentaires	<input type="checkbox"/> 43, 64
308.	Cabinets et instituts de physiothérapie	<input type="checkbox"/> 43
309.	Cabinets et cliniques vétérinaires	<input type="checkbox"/> 43, 64
310.	Laboratoires d'analyses vétérinaires	<input type="checkbox"/> 43, 64
312.	Cabinets médicaux avec plus de 3 médecins	<input type="checkbox"/> 43

Cimetières

311.	Cimetières, caveaux funéraires, crématoires	<input type="checkbox"/> 43
------	---	-----------------------------

Q. SPORT, LOISIRS, CAMPINGS, DORTOIRS

Sport

340.	Equipements sportifs (scolaire ou non scolaires)	<input type="checkbox"/>
350.	Stades comprenant des tribunes fixes pour plus de 20'000 spectateurs (EIE)	<input type="checkbox"/>
351.	Pistes pour véhicules motorisés destinées à des manifestations sportives (EIE)	<input type="checkbox"/>
352.	Installations de sports d'hiver impliquant des modifications de terrain > 5'000 m ² (EIE)	<input type="checkbox"/>
353.	Canons à neige dont la surface destinée à être enneigée > 50'000 m ² (EIE)	<input type="checkbox"/>
354.	Terrains de golf de 9 trous et plus (EIE)	<input type="checkbox"/>
355.	Stands de tir <input type="checkbox"/> Stands de tir (cas général) <input type="checkbox"/> A 300 m avec plus de 15 cibles (EIE)	

Demande de permis de construire (P) - 226953

356.	Piscine, jacuzzi, spa et tout autre bassin public ou à l'usage de plus d'une famille <input type="checkbox"/> eau non chauffée		32
	<input type="checkbox"/> eau chauffée : bassin extérieur de moins de 200 m²		32, EN-VD11
	<input type="checkbox"/> eau chauffée : bassin extérieur de plus de 200 m²		32, EN-VD11, Concept énergétique
	<input type="checkbox"/> eau chauffée : bassin intérieur quelle que soit la surface		32, EN-VD11, Concept énergétique
357.	Piscine, jacuzzi, spa et tout autre bassin à l'usage d'une seule famille <input type="checkbox"/> eau non chauffée		
	<input type="checkbox"/> eau chauffée : bassin extérieur de moins de 200 m²		EN-VD11
	<input type="checkbox"/> eau chauffée : bassin extérieur de plus de 200 m²		EN-VD11, Concept énergétique
	<input type="checkbox"/> eau chauffée : bassin intérieur quelle que soit la surface		EN-VD11, Concept énergétique

Loisirs, campings, dortoirs

358.	Bâtiments et locaux destinés à recevoir un grand nombre de personnes	<input type="checkbox"/>	43, 64
359.	Hôtellerie, restauration : établissements soumis à licences de café-restaurant, de café-bar, tea-room, bar à café, discothèque, night-club, buvette, etc...	<input type="checkbox"/>	11, 43, 64
359bis	Création, transformation, changement d'affectation d'un salon de prostitution	<input type="checkbox"/>	11B, 43
360.	Parcs d'attraction de plus de 75'000 m² ou pour plus de 4000 visiteurs par jour (EIE)	<input type="checkbox"/>	
361.	Téléphériques, téléskis et autres installations de transport à câbles Coordonnées géographiques - (joindre le préavis du Concordat des téléskis) départ : / arrivée : /	<input type="checkbox"/>	Annexe
362.	Ascenseurs inclinés, monorails servant au transport de personnes	<input type="checkbox"/>	
363.	Dortoirs de chantier, logements de personnel par l'employeur	<input type="checkbox"/>	43
364.	Campings, caravanings résidentiels	<input type="checkbox"/>	43
365.	Places de jeux	<input type="checkbox"/>	

R. RISQUES, DANGERS PARTICULIERS

Trafic aérien / Véhicules à moteur

400.	Ouvrages supérieurs à 25 m (60 m en zone fortement peuplée) ou aux abords d'un aéroport Lien pour l'enregistrement par le propriétaire et des informations supplémentaires : lien	<input type="checkbox"/>	Annexe
401.	a) Aménagement, extension et modification de parking de plus de 50 places de parcs (y compris les places déjà existantes)	<input type="checkbox"/>	Annexe
401.	b) Garages et bâtiments avec parking de plus de 40 places (intérieur, souterrain ou en toiture)	<input type="checkbox"/>	43
402.	Parcs de stationnement pour plus de 500 voitures (EIE) (terrain ou bâtiment)	<input type="checkbox"/>	64
403.	Places de lavage pour véhicules.	<input type="checkbox"/>	64
404.	Garages professionnels	<input type="checkbox"/>	43, 64
405.	Dépôts de véhicules à moteur avec ou sans plaques de contrôle	<input type="checkbox"/>	64

Incendie, explosion, pollution

406.	Matières solides, liquides et gazeuses présentant un danger (incendie, explosion, pollution, intoxication etc.) <input type="checkbox"/> Plus de 50'000 m³ charbon (EIE) <input type="checkbox"/> Plus de 5000 m³ liquide ou 50'000 m³ gaz (EIE) <input type="checkbox"/> Débit massique gaz non épurés dépassant les limites OPair (EIE)		43, 64
408.	Installations de stockage d'hydrocarbures et autres liquides pouvant polluer les eaux	<input type="checkbox"/>	63
409.	Traitements de surface (ex. galvanoplastie, métaux)	<input type="checkbox"/>	43, 64
410.	Entreprises de nettoyage	<input type="checkbox"/>	43, 64
411.	Traitement, pré-traitement et rejet d'eaux usées non ménagères (eaux de refroidissement, de fabrication, de lavage)	<input type="checkbox"/>	64

Rayonnement

412.	a) Equipements de téléphonie mobile (mât, antenne, cabine, etc.), stations émettrices pour la radiodiffusion et autres applications de radiocommunication, stations électriques de transformation (joindre le calcul des évaluations du rayonnement non ionisant) Installation nouvelle <input type="checkbox"/> Modification d'installation existante <input type="checkbox"/>		Annexe
	b) Installation d'antenne sur pylône électrique ou dans une installation haute tension (HT) (à cocher si l'antenne se trouve sur une infrastructure électrique HT) <input type="checkbox"/>		ESTI TD7
413.	Sources de radiation ionisante et installations y relatives	<input type="checkbox"/>	
414.	Equipements fixes de transmission (signaux, images ou son) d'une puissance supérieure à 500 kW (EIE)	<input type="checkbox"/>	

Substances, produits et déchets spéciaux

Annexes

416.	Entreprises avec substances, produits et déchets spéciaux	<input type="checkbox"/>	
	<input type="checkbox"/> Plus de 1000 t de déchets spéciaux liquides (EIE)		
	<input type="checkbox"/> Plus de 5000 t de déchets spéciaux solides ou boueux (EIE)		
	<input type="checkbox"/> Extraction ou transformation de matériaux avec amiante (EIE)		
417.	Entreprises avec micro-organismes	<input type="checkbox"/>	
418.	Entreprises ou installations assujetties à l'OPAM (joindre le rapport succinct OPAM, Ordonnance fédérale sur la protection contre les accidents majeurs)	<input type="checkbox"/>	Annexe

S. EQUIPEMENTS, INSTALLATIONS

Abri de protection civile (pour les constructions nouvelles comportant de l'habitation)

454.	Construction d'un abri PCI	<input type="checkbox"/>	46
455.	Dispense de construction d'un abri PCI	<input checked="" type="checkbox"/>	45

T. ETUDE D'IMPACT SUR L'ENVIRONNEMENT (EIE)

500.	L'installation est soumise à étude d'impact sur l'environnement (EIE)	<input type="checkbox"/>	Annexe
	<i>(cocher aussi la question No 15 et joindre le rapport d'impact)</i>		
	L'installation a fait l'objet d'une étude d'impact en première étape	<input type="checkbox"/>	
	<i>(plan partiel d'affectation communal, de quartier, d'affectation cantonal, demande d'autorisation préalable d'implantation)</i>		

G. ANNEXES

90.	a) Plans			
	Plan de situation (échelle 1:500, 1:1000 ou 1:2000) établi par un géomètre breveté ou éventuellement extrait cadastral si le dossier répond à la condition de l'art.69 al 1bis de la RLATC (*)			<input checked="" type="checkbox"/>
	Plans des sous-sols, rez-de-chaussée, étages et combles, avec destination de tous les locaux et indication des mesures de prévention contre l'incendie (échelle 1:100 ou 1:50)			<input checked="" type="checkbox"/>
	Plans des aménagements extérieurs, avec tracé précis du raccordement au réseau routier			<input checked="" type="checkbox"/>
	Plans des canalisations d'eau et égouts (eaux claires et eaux usées)			<input checked="" type="checkbox"/>
	Coupes nécessaires à la compréhension du projet, avec profils du terrain naturel et aménagé			<input checked="" type="checkbox"/>
	Dessins de toutes les façades			<input checked="" type="checkbox"/>
	En cas de locaux liés à la législation alimentaire, des plans précis de ces locaux doivent être fournis selon les exigences présentes sur le site de l'office de la consommation.			
90.	b) Nombre d'exemplaires des plans (IMPORTANT : Saisir des nombres entiers p/ex 2,4,5...)	Demandé		
	Nombre d'exemplaires pour la commune :	M	ME	Fourni
	Nombre d'exemplaires pour la CAMAC :	2	2	2
	Nombre total d'exemplaires remis par le mandataire :	0	0	0
		2	2	2
91.	Documents	Comm.	CAMAC	Fourni
	Questionnaire général complet (*)	2	0	<input checked="" type="checkbox"/>
	(demande d'autorisations spéciales cantonales, signatures et décision de la commune)			
	Procuration remise au mandataire			
	Etablie par : <input type="checkbox"/> Propriétaire	2	0	
	<input type="checkbox"/> Promettant acquéreur			
	<input type="checkbox"/> Maître de l'ouvrage			
	Descriptif du projet, rapport technique (pour les projets importants)	2	0	<input type="checkbox"/>
	Rapport de conformité aux dispositions applicables à l'utilisation rationnelle et aux économies d'énergie, ainsi qu'aux énergies renouvelables (justificatif selon SIA 380/1)	2	0	<input checked="" type="checkbox"/>
	Documents renseignant sur le bruit extérieur, l'affectation des locaux, les éléments extérieurs et de séparation des locaux à usage sensible au bruit	2	0	<input type="checkbox"/>
	Demande d'autorisation de défrichage justificatif (art. 69 al. 13 RATC) et (art. 6 RVLFor)	2	0	<input type="checkbox"/>
	Copie de l'autorisation fédérale pour l'augmentation des effectifs d'animaux	2	0	<input type="checkbox"/>
	Approbation des plans par les CFF ou la société exploitant le chemin de fer privé, lettre jointe en annexe (art. 18m LCdF)	2	0	<input type="checkbox"/>
	Preuve de la démarche en cours auprès des CFF ou la société exploitant le chemin de fer privé, jointe en annexe (art. 18 LCdF)	2	0	<input type="checkbox"/>
	Calcul des évaluations du rayonnement non ionisant	2	0	<input type="checkbox"/>
	Formulaire CNA/SUVA, générateurs et récipients de vapeur et sous pression	2	0	<input type="checkbox"/>
	Rapport d'impact sur l'environnement (EIE)	2	0	<input type="checkbox"/>
	Rapport succinct OPAM (Ordonnance fédérale sur la protection contre les accidents majeurs)	2	0	<input type="checkbox"/>
	Concept de gestion des sols	2	0	<input type="checkbox"/>
	Plan schématique d'évacuation des eaux claires	2	0	<input type="checkbox"/>
	Attestation du respect des exigences de protection contre le bruit	2	0	<input checked="" type="checkbox"/>
92.	Préavis / Attestation d'un professionnel qualifié			
	Proposition de degré de sensibilité au bruit du constructeur et préavis du DGE-DIREN	2	0	<input type="checkbox"/>
	Préavis du Concordat des téléskis	2	0	<input type="checkbox"/>
	Risque de pollution de l'air (fumeurs à viande, torrificateurs de café, séchoirs à fourrage, etc.)	2	0	<input type="checkbox"/>
	Moteurs stationnaires à combustion et turbines à gaz	2	0	<input type="checkbox"/>

BLOC-NOTES

1. Mandataire :
2. Commune :
3. CAMAC :

SIGNATURES

SIGNATURES DES PARTIES PRENANTES

Les soussignés déclarent avoir fourni les indications de ce formulaire et de ses annexes au plus près de leur conscience et répondent de leur exactitude.

Lieu et date : LAUSANNE LE 23.04.2024

Propriétaire : **VIBE.** architectes sarl
Ch. d'Entre-Bois 29
1018 Lausanne
info@vibe-ar.ch

Prom. acquéreur(s) :

Droit distinct - permanent :

Auteur des plans : **VIBE.** architectes sarl
Ch. d'Entre-Bois 29
1018 Lausanne
info@vibe-ar.ch

Destinataire des factures (*) (publication FAO, émoluments, frais de traitement du dossier par le canton)

Une fois la facture envoyée, une taxe de 30.-- Fr. sera perçue pour toute modification d'adresse du destinataire des factures.

Nom (*) :	VAZQUEZ	Prénom :	LUCIA
Raison sociale :	CBA 2000 SA	Tél. :	079 210 73 88
Adresse (*) :	Rte Aloys-Fauquez 96	E-mail :	
N° postal (*) :	1018	Localité (*) :	LAUSANNE

Lieu, date et signature (*) : LAUSANNE LE 23.04.2024 **VIBE.** architectes sarl
Ch. d'Entre-Bois 29
1018 Lausanne
info@vibe-ar.ch

Le destinataire des factures ne peut être que le propriétaire, promettant-acquéreur, bénéficiaire d'un DDP ou l'auteur des plans. Par sa signature, il s'engage à payer les frais de publications et les émoluments qui sont dus quelle que soit l'issue de la mise à l'enquête et de la délivrance du permis de construire par la commune. Tous les signataires sont solidaires pour le règlement des factures.

EXAMEN DU DOSSIER PAR L'AUTORITE COMMUNALE

Ouverture d'une enquête publique de 30 jours. Publication de l'avis d'enquête dans la FAO

L'enquête publique de 30 jours est ouverte du 13.07.24 au 11.08.24

Conformément à l'art. 111 LATC, octroi d'une dispense d'enquête publique le :

Responsable du dossier (*) : Laure Favard

Tél. (*) : 0216519198 Fax :

Le collaborateur soussigné déclare avoir contrôlé tous les éléments de ce formulaire ainsi que ses annexes et atteste que ce dossier est complet et conforme aux exigences légales et réglementaires.

Sceau et signatures : **LE MONT**

PUBLICATION DE L'AVIS D'ENQUETE PUBLIQUE DELAIS DE RECEPTION DES DOSSIERS

- Vérifier qu'une FAO est prévue à la date souhaitée (attention aux numéros doubles dus aux jours fériés et aux délais spéciaux).
- La publication dans le journal local et l'affichage au pilier public sont effectués par la commune.
- Pour la FAO du mardi : la CAMAC doit avoir reçu le dossier informatique par le biais de la commune au plus tard le jeudi précédent à 16h00.
- Pour la FAO du vendredi : la CAMAC doit avoir reçu le dossier informatique par le biais de la commune au plus tard le mardi précédent à 16h00.

Résultat de l'enquête publique

Le délai d'enquête expiré, les oppositions et/ou les observations éventuelles sont immédiatement communiquées à la CAMAC pour transmission aux départements intéressés (art. 113 LATC).

Nous sommes à votre service, n'hésitez pas à prendre contact !

DITS CAMAC
Avenue de l'Université 5, 1014 Lausanne, tél. 021/316.70.21, email info.camac@vd.ch

Demande de permis de construire (P) - 226953**Listes de tous les acteurs de l'avis d'enquête****Propriétaires (propriétaires n° 1 à 5)**

Nom, Prénom :	LEONARD, SAMUEL CAPT	RAISON SOCIALE :	
Adresse :	Chemin du Bois de l'Hôpital		
Tél. :		E-mail :	
NPA :	1052	LOCALITE :	LE MONT-SUR-LAUSANNE

Promettant acquéreurs (promettant acquéreurs n° 1 et 2)

Nom, Prénom :	VAZQUEZ BECERRA MARIA LUCIA	RAISON SOCIALE :	CBA 2000 SA
Adresse :	Route Aloys-Fauquez 96		
Tél. :	079 210 73 88	E-mail :	
NPA :	1018	LOCALITE :	LAUSANNE

Auteur des plans (personne physique selon art. 72 RATC)

Nom, Prénom :	PEREZ, BEATRIZ	RAISON SOCIALE :	VIBE ARCHITECTES SARL
Adresse :	Ch. d'Entre-bois 29		
Tél. :	076 409 92 48	E-mail :	beatriz@vibe-ar.ch
NPA :	1018	LOCALITE :	LAUSANNE